

OVERFØRT TIL KARTPLATE

DATO: 29/6 -85 SIGN: 

H A V K E L I D

Tilhører Undergrundskartverket

1/10000

344 . 355 . 356

Nedre Vollgate 8

dec. 1938 . feb. 1939

5067 III

kun delvis overført

Nedre Vollgate 8.

SO, B-1 IV

510  
511  
512

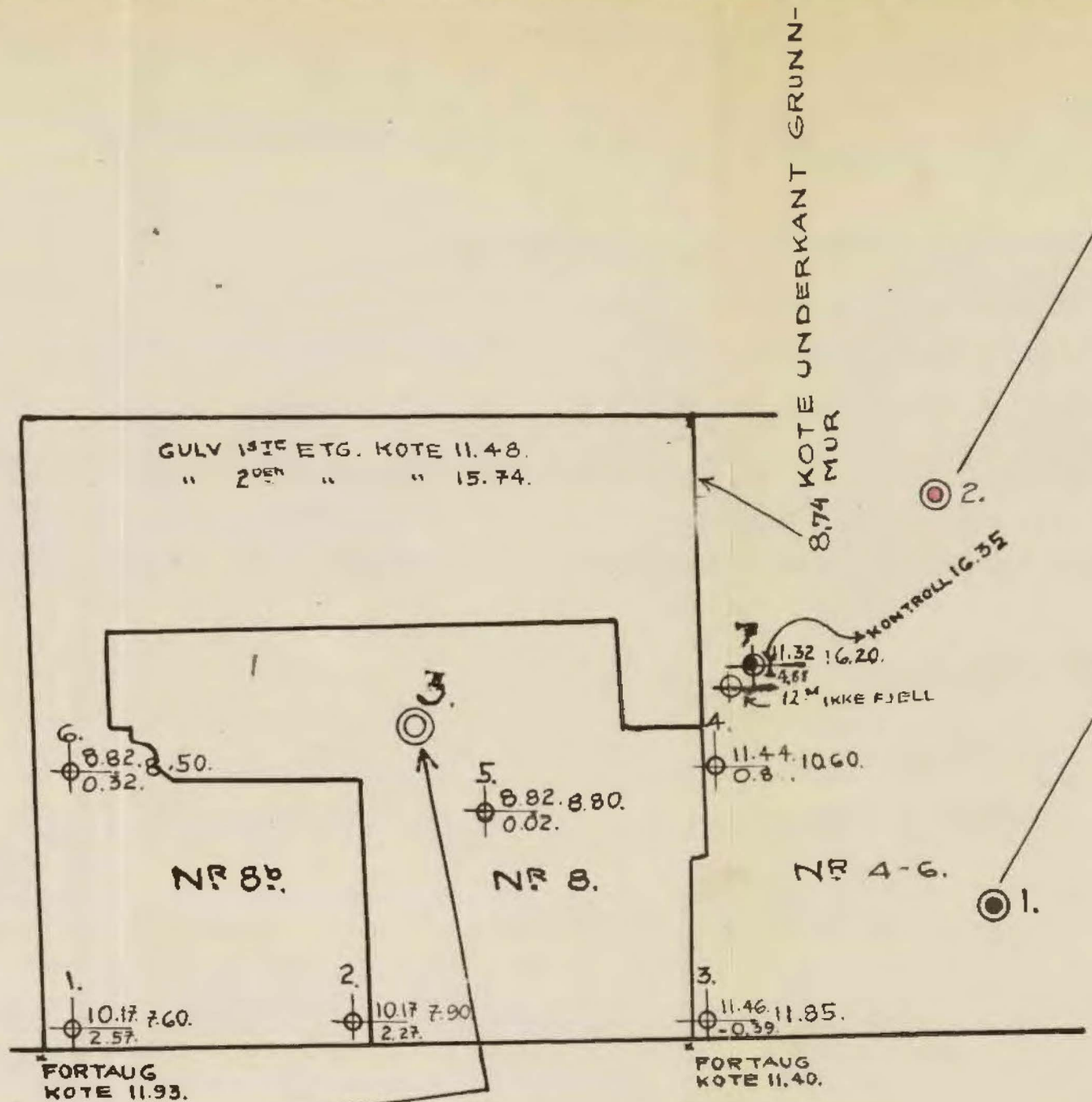

HULL 2.

JORDART.	DYP M.	PH.
LERE.	3.	6.8
"	4.	7.5
"	6.	8.7
"	8.	8.2
"	10.	8.1
SANDBL. LERE.	11.8.	8.2

HULL 1.

JORDART.	DYP M.	PH.
LERE.	4.	8.2
"	5.	8.5
"	6.	8.5
"	7.	8.8
"	7.8	8.5

HULL 3.

JORDART.	DYP M.	PH.
LERE.	3.	7.4
"	4.	7.6
"	5.	8.1
"	6.	8.2
"	7.	8.3
" M. SAND.	9.	8.3

GRUNNUNDERSØKELSER

NEDRE VOLDGATE

NR 8-8<sup>b</sup> OG 4-6

M. 1:250.

DES. 1937.

Nr. 344

*Trygve Haukelid*  
M.N.I.F.

*Bj. Haukelid M.N.I.F.*

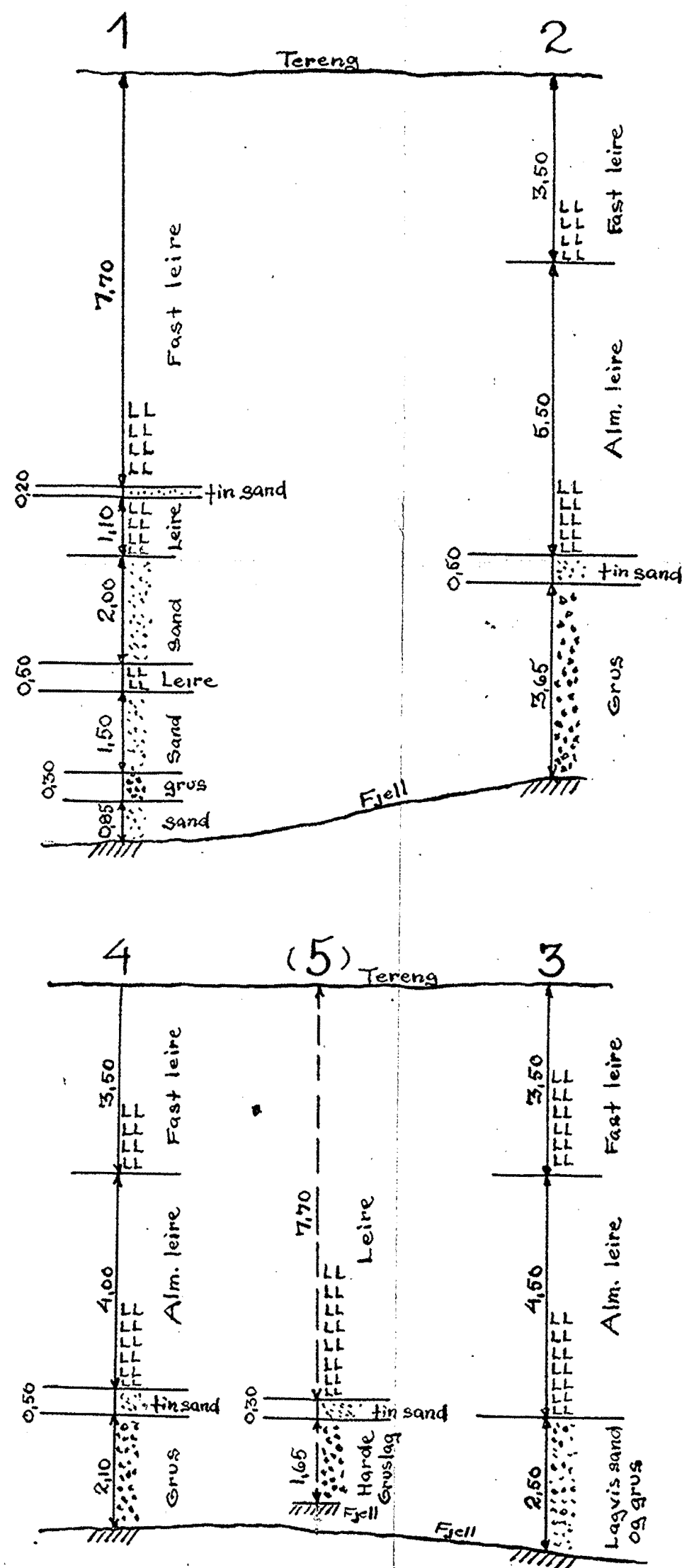

PROFILER 1:100

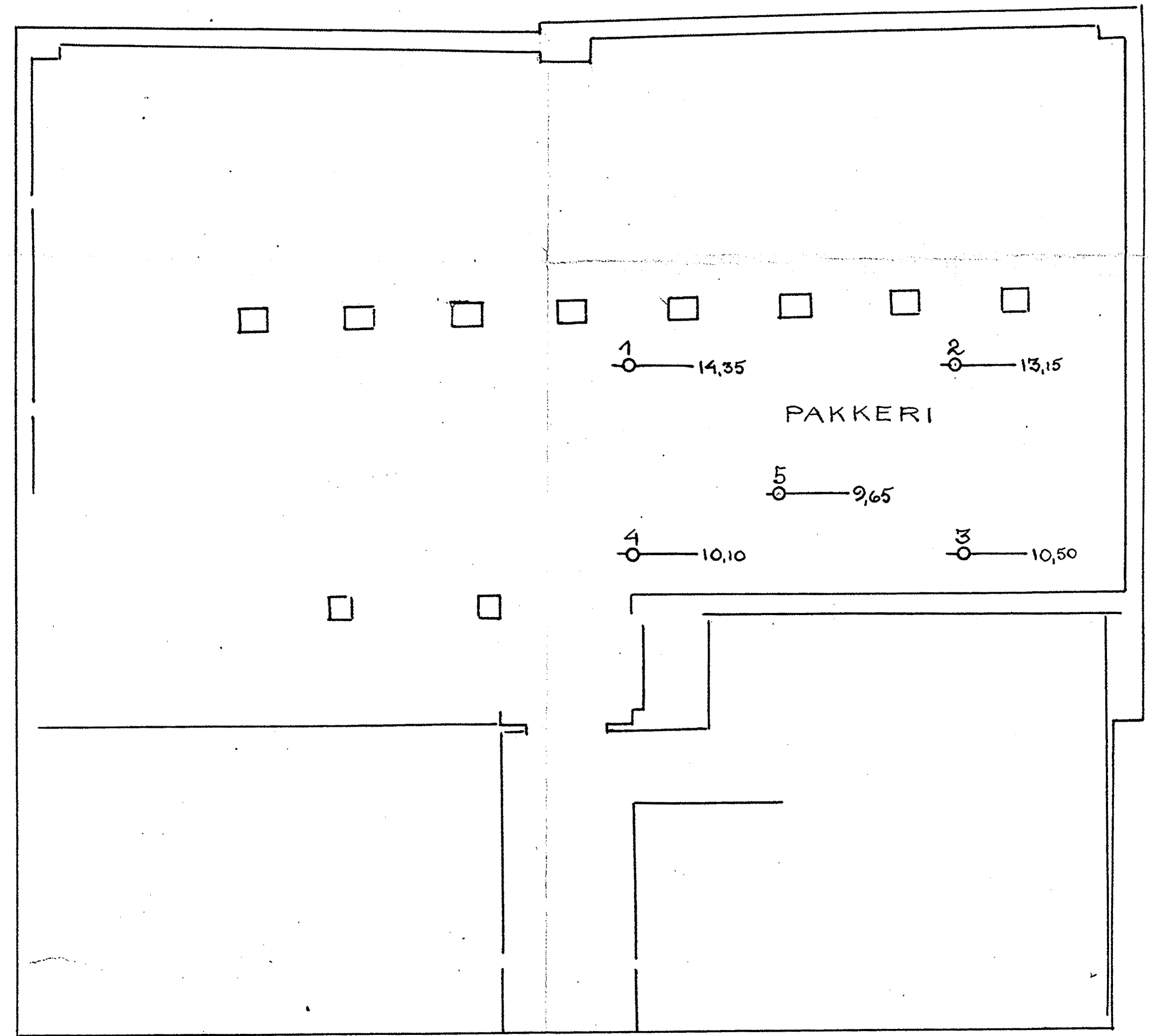

O X Z BORRHULL  
 Y  
 X = k te tereng  
 Y = " fjell  
 Z = dybde til fjell

GRUNNBORRINGER  
VED

NEDRE VOLLGT. 8

M. 1:100

FEBR. 1939

for ing. B. Haukelid, T. Fve

M.N.I.F.

Nr. 355.

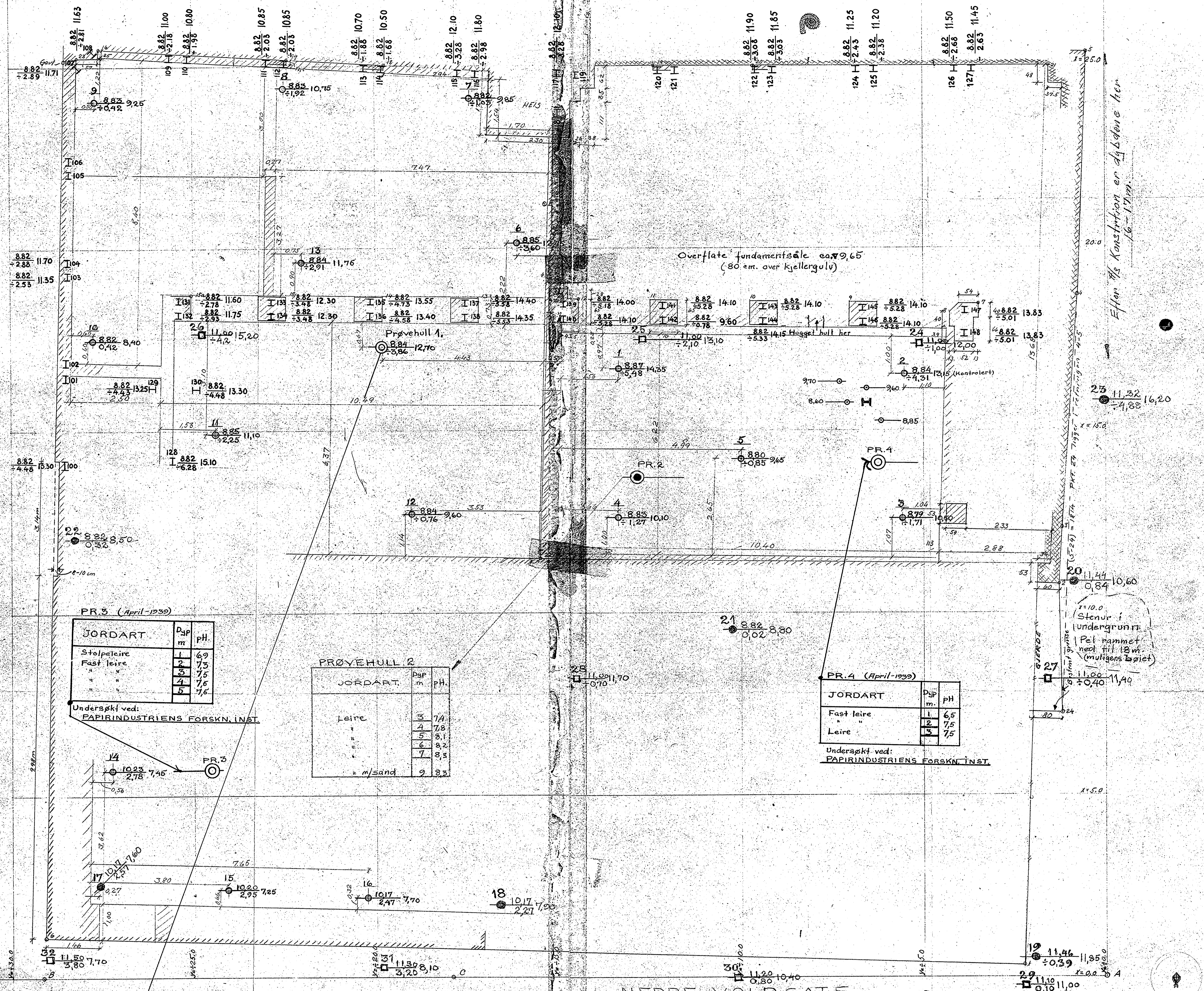

JORDART

Dyp m	pH
1 Stolpeleire	6,9
2 Fast leire	7,3
3 " "	7,5
4 " "	7,6
5 " "	7,6

Undersøkt ved:  
PAPIRINDUSTRIENS FORSKN. INST.

PRØVEHULL 2

JORDART	Dyp m	pH
Leire	5	7,4
" "	4	7,8
" "	5	8,1
" "	6	8,2
" "	7	8,3
m/sand	9	8,3

PR.4 (April-1939)

JORDART	Dyp m	pH
Fast leire	1	6,5
" "	2	7,5
Leire	3	7,5

Undersøkt ved:  
PAPIRINDUSTRIENS FORSKN. INST.

- BORRHULL Febr. 39
- PRØVEHULL
- BORRHULL Dec. 38
- PRØVEHULL
- BORRHULL Dec. 1919

PRØVEHULL 1

JORDART	Dyp m	Vannpct. (%)	H <sub>2</sub>	H <sub>1</sub>	F	K	pH	O
Leire, fast m/ hårde klump	1	260	352	515	62	50	0,57	8,5
Tgrnskorpeleire	2	225	289	760			0,87	6,2
Leire, fast	3	256	346	102	31	43	0,26	8,5
" "	4	250	334	93	21	38	0,24	8,8
" "	5	272	373	93	28	45	0,24	8,8
" "	6	260	351	142	38	46	0,35	8,8
litt sandholdig emdel	7	228	300	137	32	36	0,32	8,8
" "	8	16,3	202	108	29	23	0,27	8,8

KOORDINATABELL

PK. nr.	X	Y	PK. nr.	X	Y
A	0,00	0,00	15a	-25,05	+18,73
B	-29,160	0,00	21	-1,53	+25,00
C	-17,90	2,00	28	-9,64	+25,07
D	-29,37	-10,82	19	-12,37	+25,09
E	-15,35	+20,80	18	-19,74	+25,02
1	-2,23	+0,82	17	-22,38	+25,18
2	-1,28	+10,77	18	-27,55	+25,44
3	-1,19	+12,31	23	-28,15	+25,25
4	-0,97	+12,71	22	-15,51	+11,49
5	-0,57	+25,28	20	-28,52	+25,17
6	-28,09	+1,14	24	-1,22	+7,26
7	-3,47	+10,82			
12	-14,45	-7,12			

GRUNNUNDERSØKELSE  
AV  
NEDRE VOLDGT. 8  
M. 1:50  
for ing. B. HAUKEID N. FEBR. 39  
M.N.I.F.

NEDRE VOLDGT. 8 HÅLING BORRHULLER  
REKV. ING. B. HAUKEID OSLO  
HERDRUITS OPTAALING  
TEGN. 1/2-39  
BOK. 110-04  
LRF. 4015-01

RETTEI NEDRE VOLDGATE 8 "MORSEHØSTEN"  
1939 REKV. ARKITEKT R. TØNSÅGER  
HALT 1/2-39  
HERDRUITS OPTAALING  
TEGN. 1/2-39  
BOK. 105-0408  
L.T.R. 4000-01

Arns Fjellcoter Nr. 100-148 oppgitt 1939 av Form. L. Aasen. 1/2 F. Selmer.