

NV. A9. II

over.
kont.

NØ, A:9

Haukelids arbeider

61/66

Psykiatrisk senter på Sogn

24. 11. 1966

NV. A9

*

Tilhører Undergrunderseriet
Med ikke listene

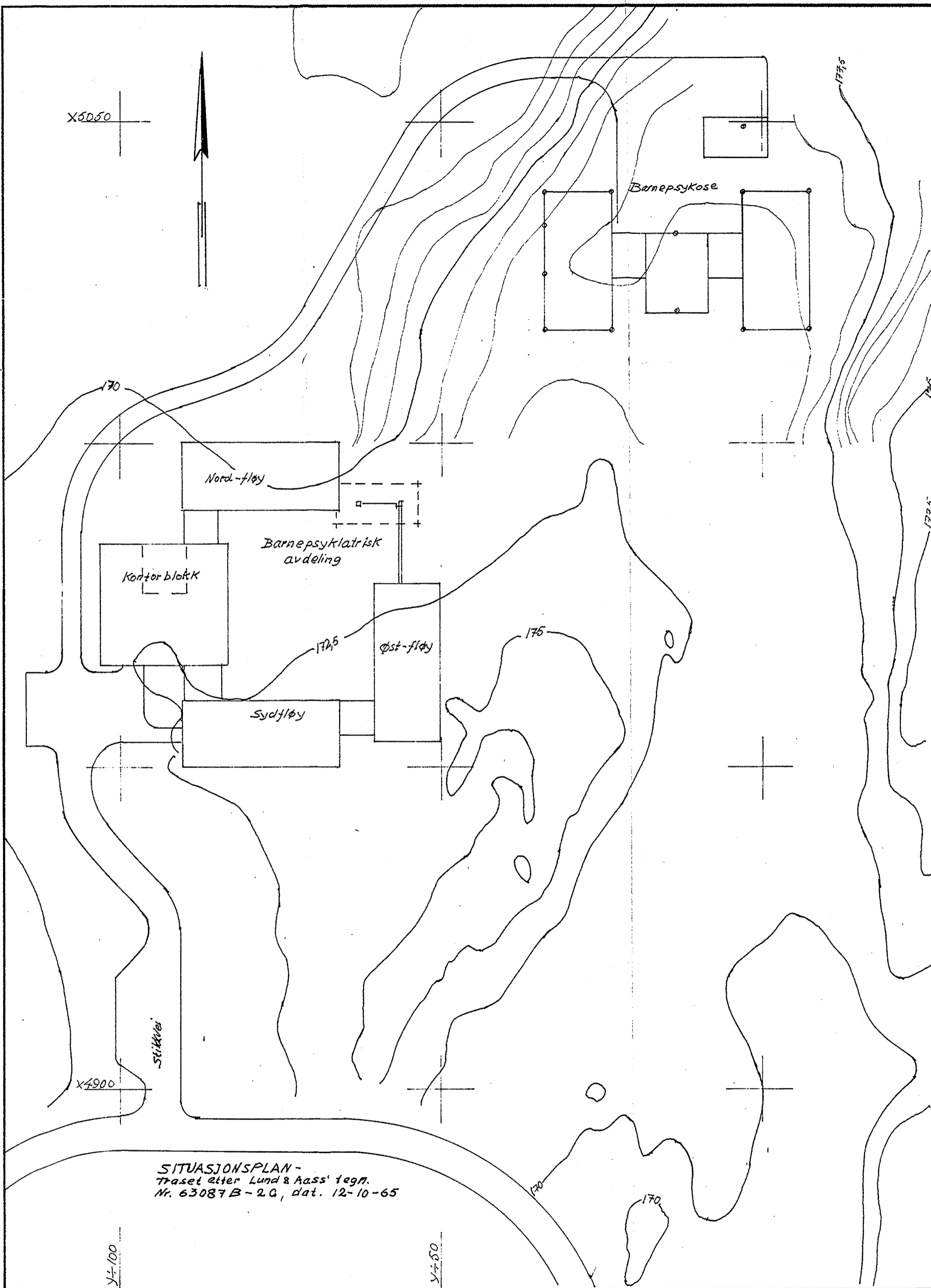

SITUASJONSPLAN -
Traset etter Lund & Aass' tegn.
Nr. 63087 B-20, dat. 12-10-65

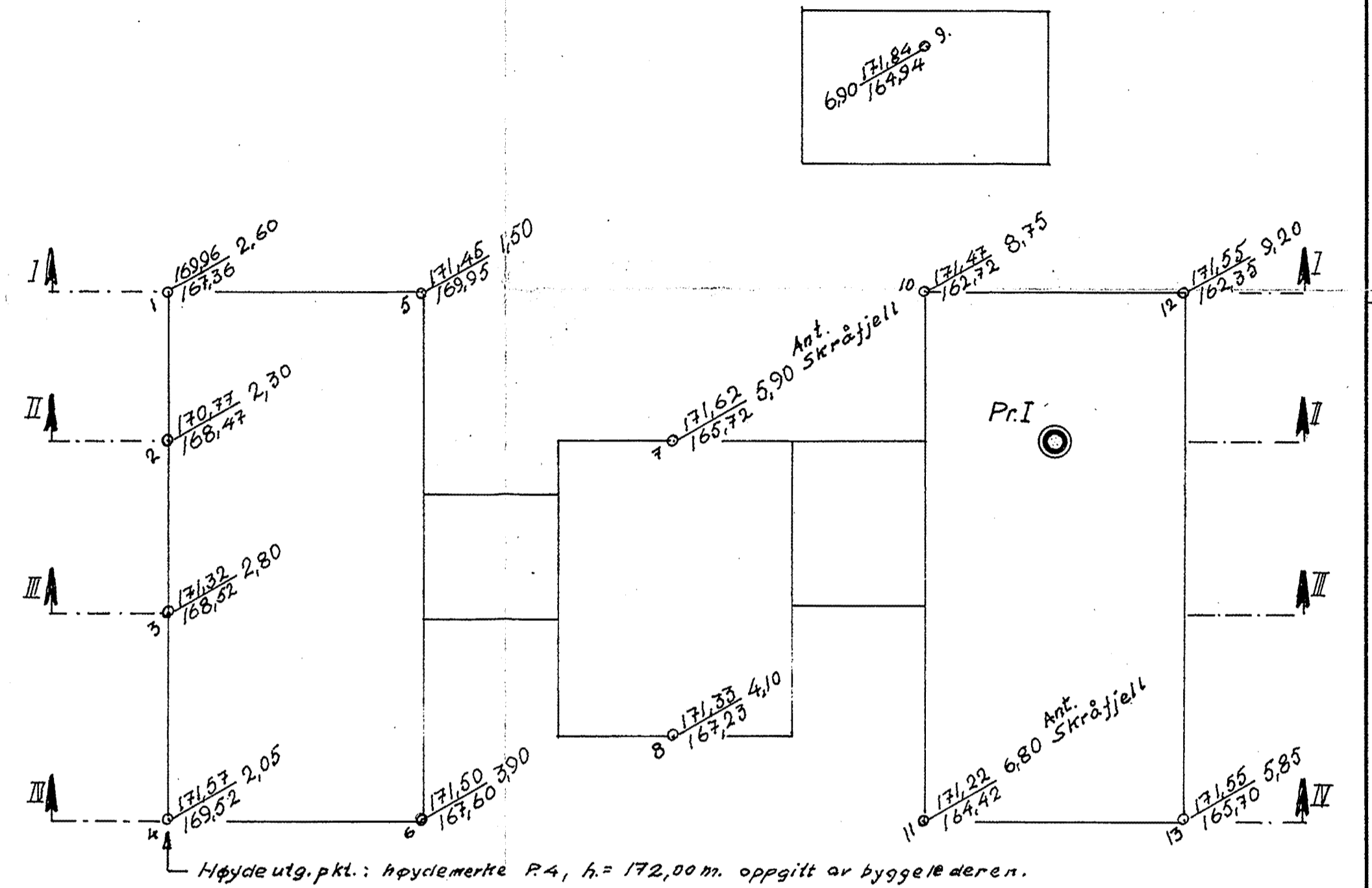

Borplet
12 og 13
er på NOA9
resten NVA9

Boringene utført med slagbor

- $\frac{O}{Z}$ X = Borhull.
- X = Dybde til anlagt fjell.
- Y = Kote terrang eller sjøbunn
- Z = ...
- [X] = ...
- ⊙ = Provsull, 24 mm. diam.
- ⊙ = " " 40 " " "
- ⊙ = Vingsåret

REV. AJOUR	INDEKS A	13.12.66	E.P.
PSYKIATRISK SENTER-SOGN AVD. BARNEPSYKOSE		24-11-66	T.V.
OPPDRAGSGIVER: ING. LUND & AAS		DATO	SIGN.
SITUASJONSPLAN BORPLAN		MÅLESTOKK 1:500 1:200	TEGNET T. Fjell 24-11-66
INGENIØRFIRMA BJØRGULF HAUKELID		ERSTATNING FOR:	
GRUNNUNDERSØKELSER - OPPMÅLING		TEGN. NR.: 2796-1	
Telefon 21 30 40 - Sandakerveien 76 - Oslo 4		ARB. NR.: 61/66	