

Haukelid

2229 75/56

Tirilun. Dyrlandsun.

Lersolun. (Nordberg)

NO: B8I

23  
69  
inn

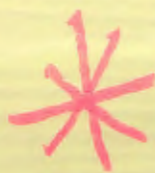

**Situasjonsplan M.=1:1000**

Lerketre og gjerde ved treet, nåv. kloakk, og øst av nåv. bygn. innmålt av oss. Proj. bygninger og veier, og enk. av nåv. bygn. tracet etter Ark.Thv. og Henning Astrups utparselleringsplan, dat. 14-11-55. Proj. kloakktrasé og borhullene innlagt etter boringsplanen. Resten tracet, etter kartbladene NO B 8 og NO B 9 henholdsvis fra 1949 og 1941. Borhullnr. tilsvarer tomtene. Nr. log 2 utgår, ikke boret.

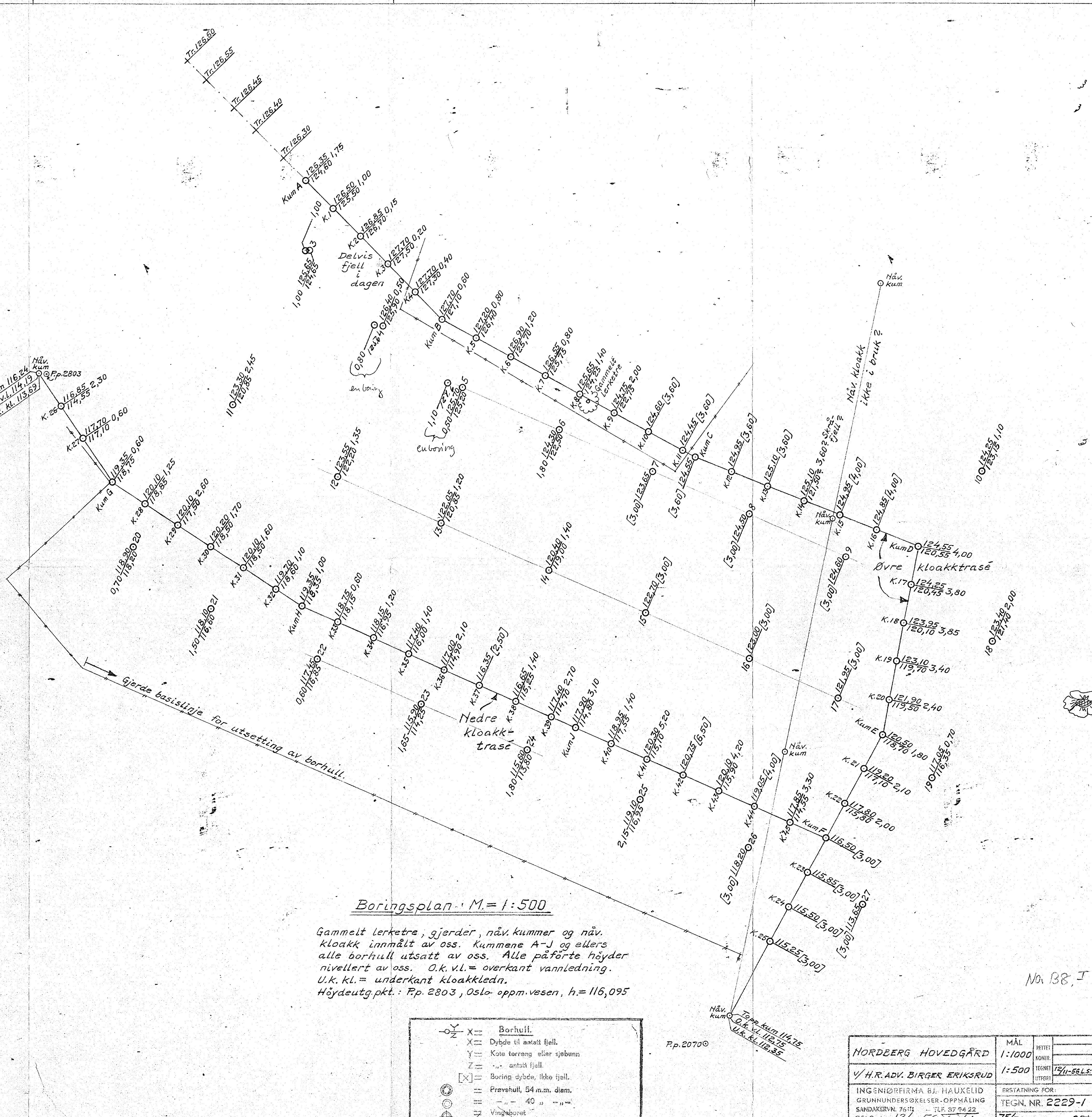
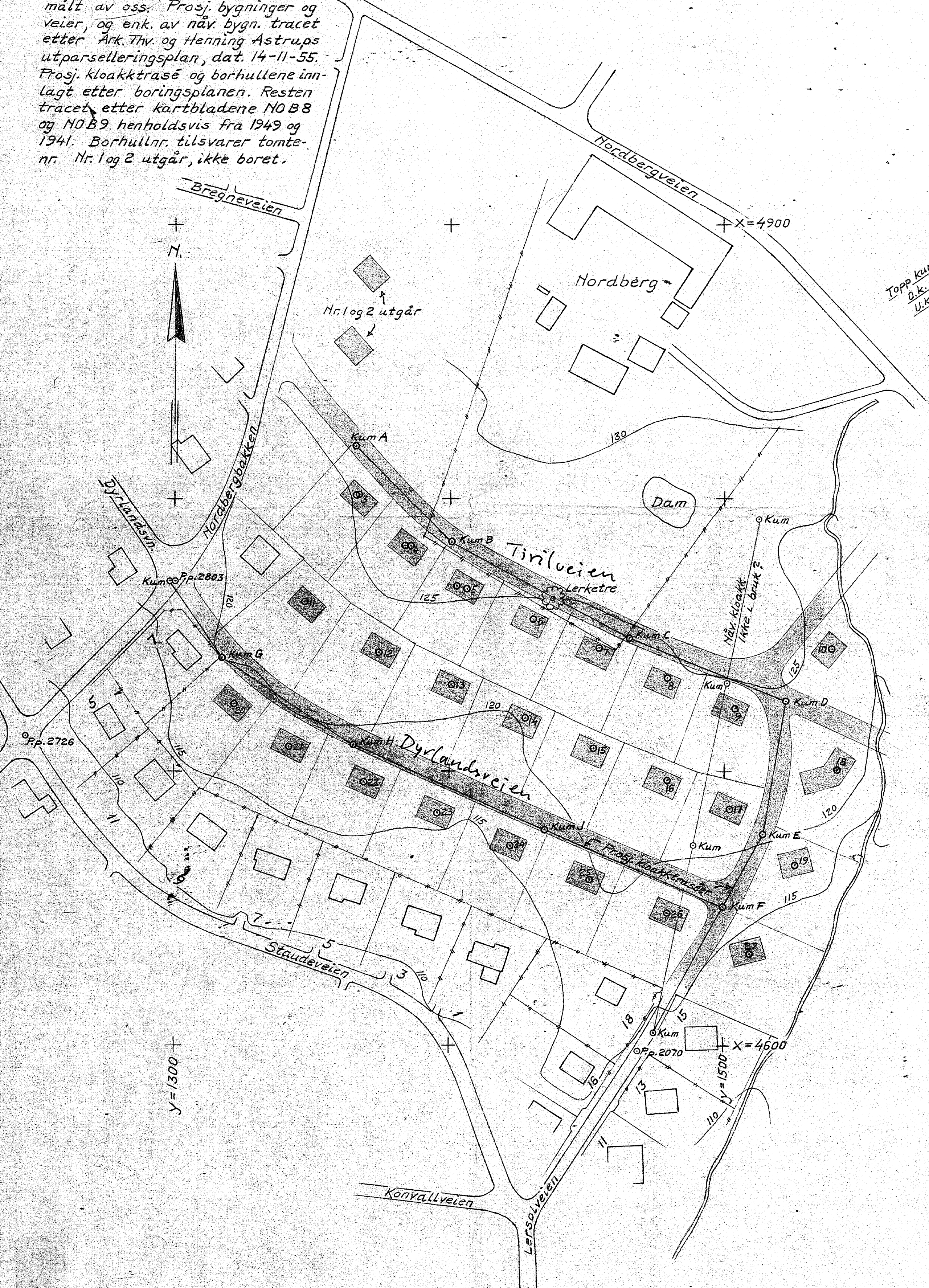

**Boringsplan M.=1:500**

Gammelt Lerketre, gjerdet, nåv. kummer og nåv. kloakk innmålt av oss. Kummene A-J og ellers alle borhull utsatt av oss. Alle påførte høyder nivellert av oss. O.k. v.l. = overkant vannledning. U.k. kl. = underkant kloakkledn. Høydeutg.pkt.: P.p. 2803, Oslo oppm.vesen, h.=116,095

- X = Borhull.
- X = Dybde til anlagt fjell.
- Y = Kote terrang eller sjøbunn
- Z = .. antatt fjell.
- [X] = Boring dybde, ikke fjell.
- = Prøvehull, 54 m.m. diam.
- = " " 40 " " "
- = Vingsboret

NORDBERG HOVEDGÅRD		MÅL	1:1000
V/H.R.ADV. BIRGER ERIKSRUD		MÅL	1:500
INGENIØRFIRMA B.J. HAUKELID		ERSTATNING FOR:	
GRUNNUNDERSØKELSER-OPPMÅLING		TEGN. NR.	2229-1
OSLO, den 12/11-56			