

NOTEBY

13397 - del 4

Øst- Vest Tunnel,

Odinsgate - Eckersbergsgate

OVERSIKT PÅ KARTPLATE

DATO: 75

SIGN: 

NV:A2 III

 740

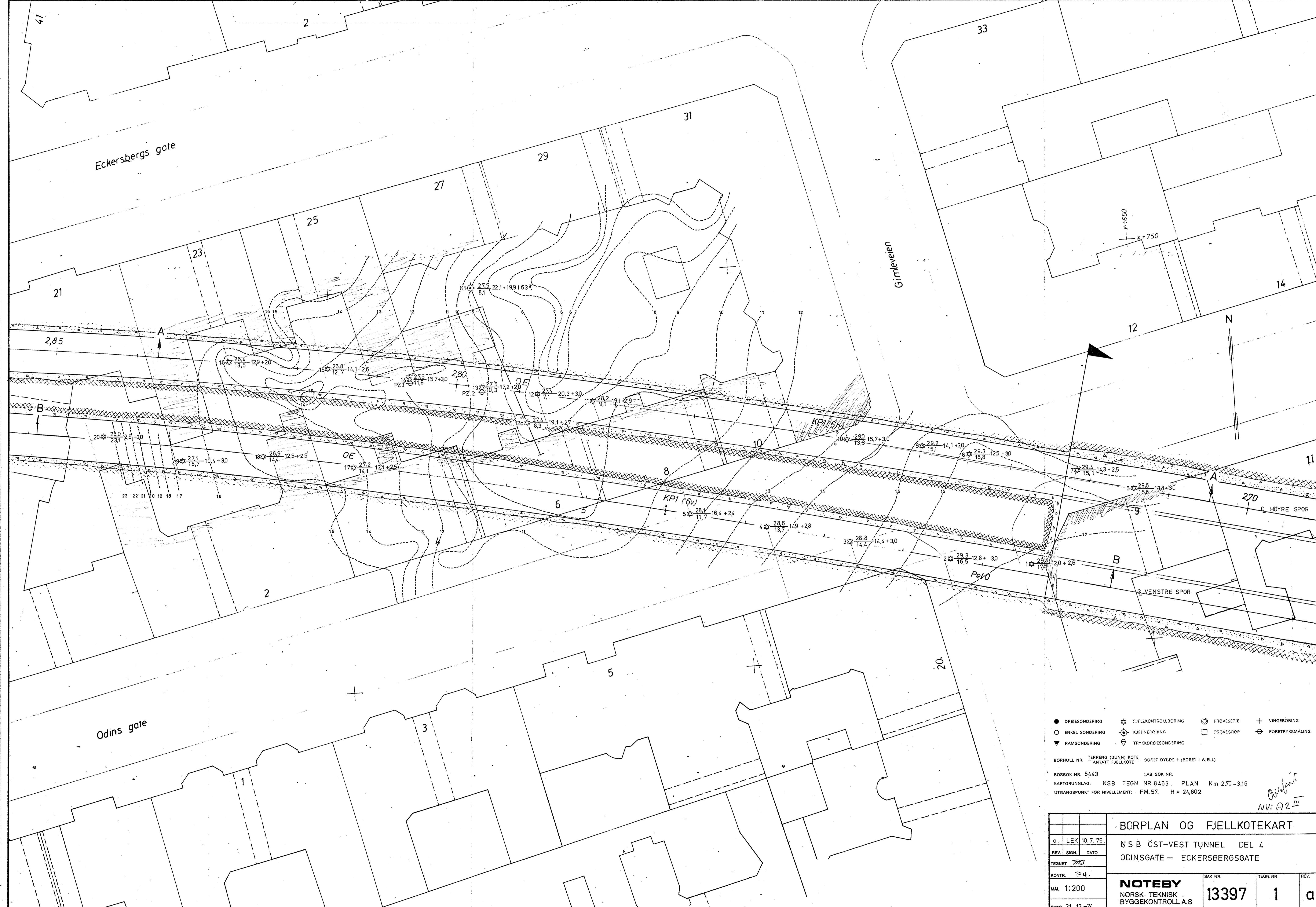

- DREIESONDERING    ⚙ FJELLKONTROLLBORING    ⊕ FROVESCOTE    + VINGEBORING
- ENKEL SONDERING    ⚙ KJELNERORING    □ PROVEGROP    ⊖ PORETRYKTMÅLING
- ▼ RAMSONDERING    ⚙ TRYKKDREIESONDERING

BORHULL NR. TERRENG (BUNN) KOTE    BURET DYUDD I (BOREY I FJELL)  
 ANTATT FJELLKOTE

BORBOX NR. 5443    LAB. BOX NR.  
 KARTGRUNNLAG: NSB TEGN NR 8453. PLAN Km 2,70 - 3,15  
 UTGANGSPUNKT FOR NIVELLEMENT: FM. 57. H = 24,602

*Oslo*  
 NV: A2 III

<b>BORPLAN OG FJELLKOTEKART</b>	
a. LEK 10.7.75.	NSB ØST-VEST TUNNEL DEL 4
REV. SIGN. DATO	ODINGSGATE - ECKERSBERGSGATE
TEGNET <i>MB</i>	
KONTR. P. 4.	
MÅL 1:200	<b>NOTEBY</b>
DATO 31. 12. -74.	NORSK. TEKNISK BYGGEKONTROLL A.S.
	SAK NR. <b>13397</b>
	TEGN NR. <b>1</b>
	REV. <b>a</b>