

## Grundboringer i nr. 4 Dronningensgate.

M. 1:250

268U

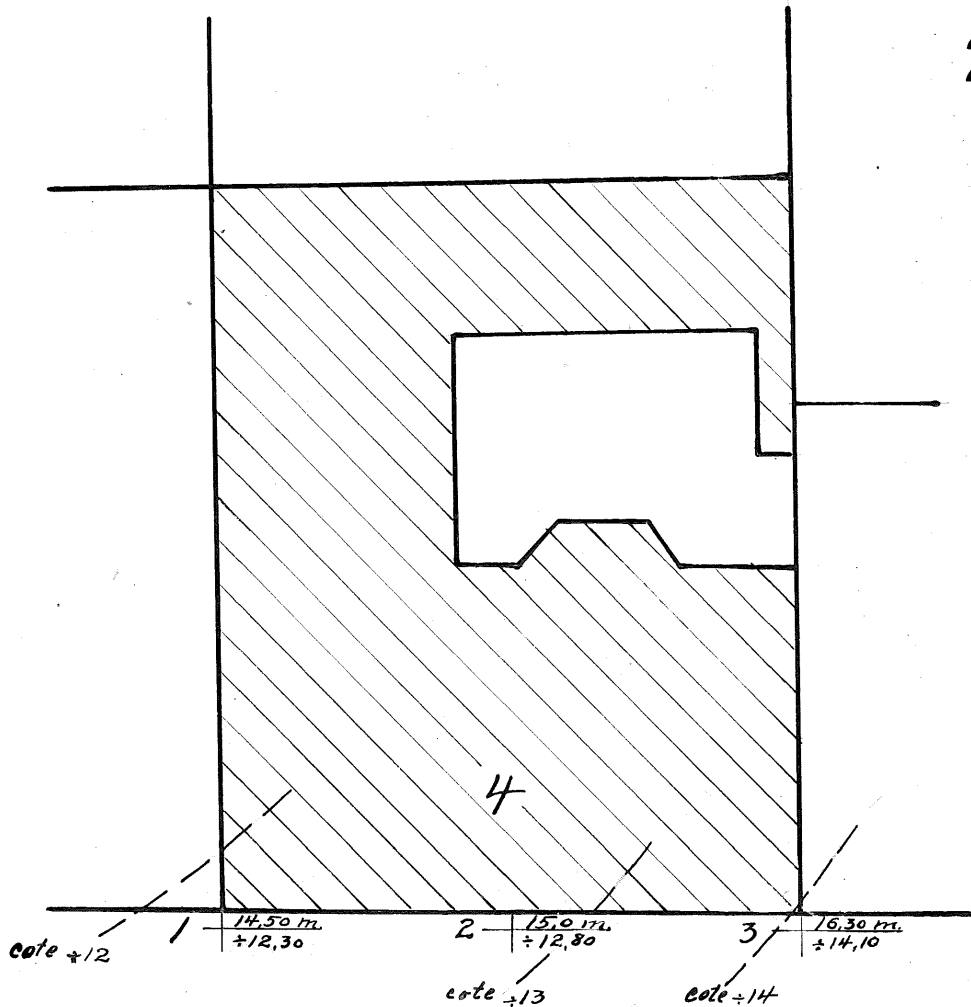

D R O N N I N G E N S G A T E

Jordlagenes beskaffenhed:	Borhul nr.		
	1	2	3
Fyld i meter	3,0	3,0	3,0
Sandbl. blöt lere " "	11,0	11,50	-
Blöt lere " "	-	-	13,0
Grus " "	0,50	0,50	0,30
Dybde tils. " "	14,50	15,0	16,30

SOB01

Tal ov. streken angir dybde fra terræng til fjeld.

" u. - " " fjeldhøide i forh. til ± 0

Strekede kurver " - " " " " ± 0

Kristiania, mai 1918.

Oscar Kay.