

NO. C 2. II *overført*
D 2. III *juli 86* ~~†~~

Tilhører Undergrundskartverket
Ikke fjernes

NO-C-2^{II}

NGI . 0.479

Schous bryggeri

mars 1957

NO: C 2^{II} . D 2^{III}

OVERFØRT TIL KARTPLATE

DATO: *18/12-72*
juli 86

SIGN: *A. M. E.*
[Signature]

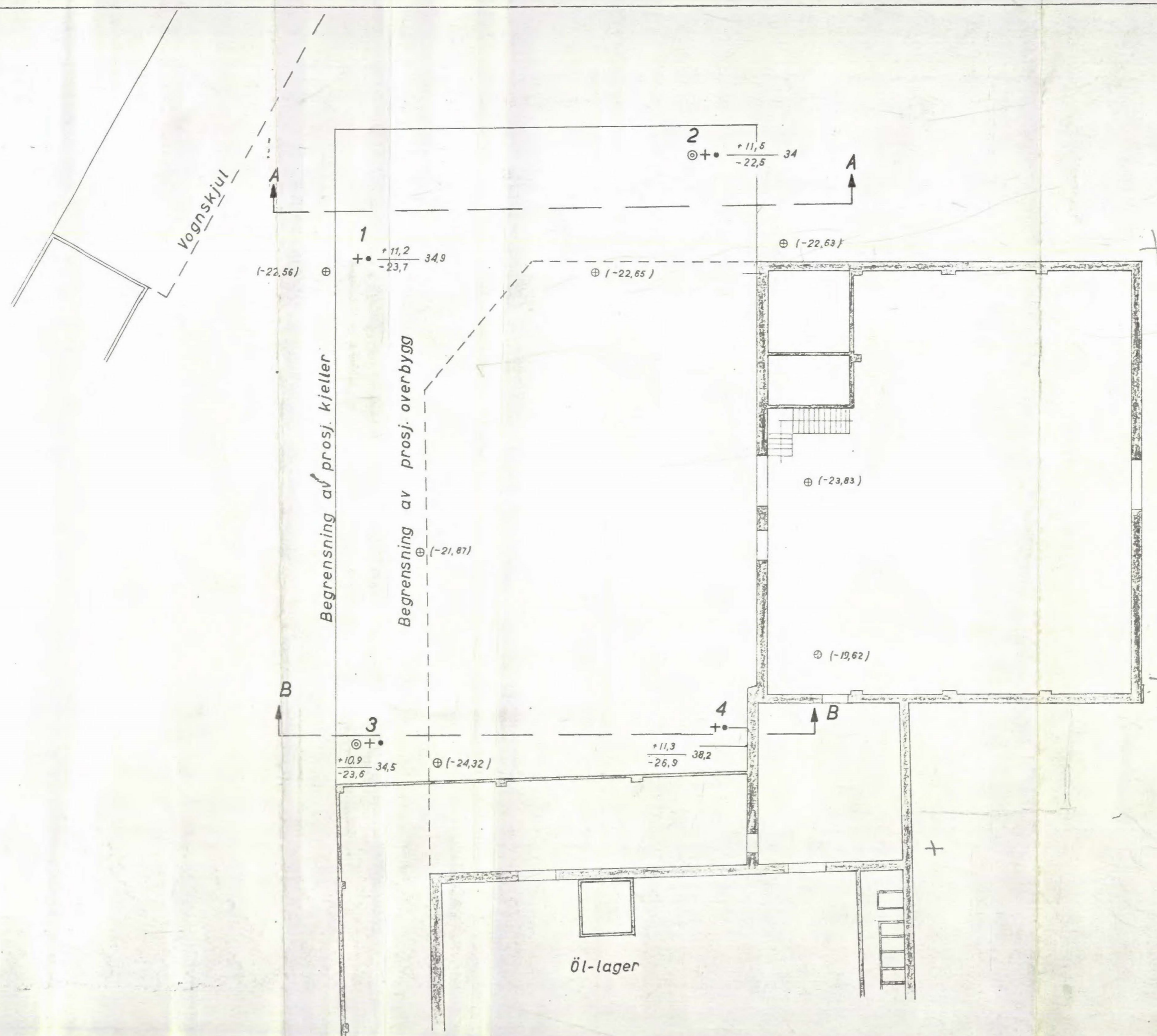

Tegnforklaring

- + vingeboring
- ⊙ prøvetaking
- ⊙ dreiesondering
- terrengkote dybde til fjell
- fjellkote
- ⊕ boringer fra 1936, fjellkote i ()

A/S SCHOUS BRYGGERI

Nytt lagerbygg

Situasjonsplan

M=1:200

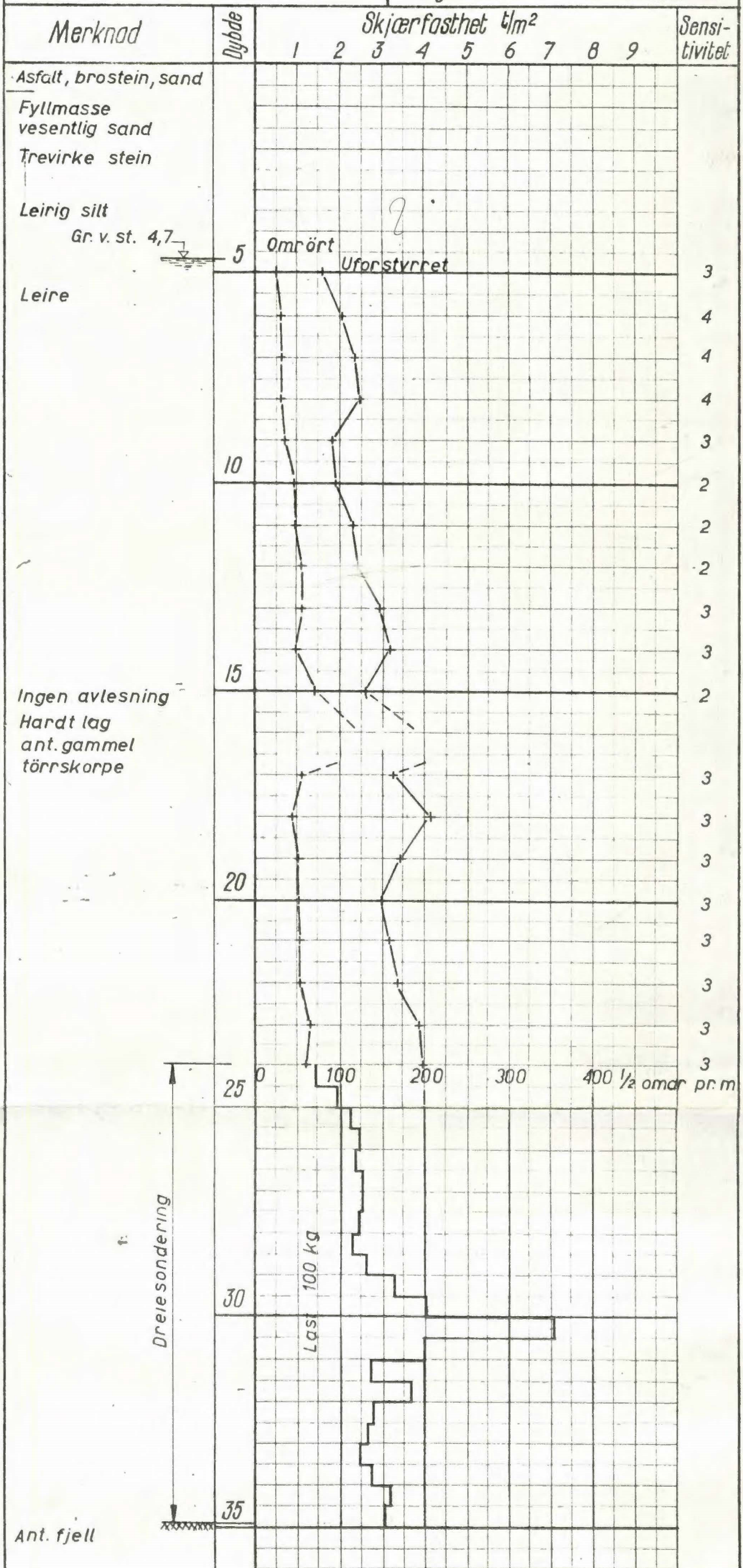

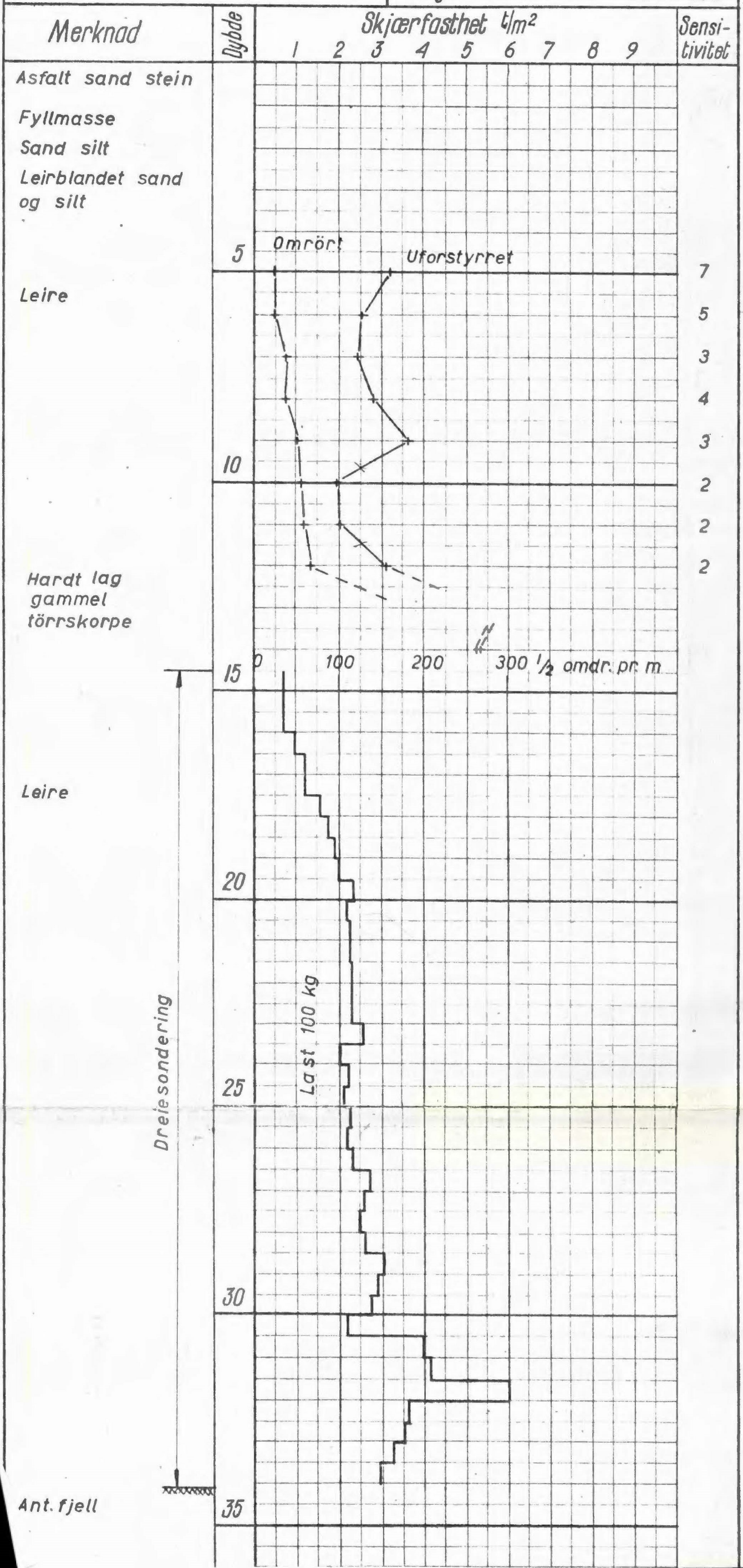

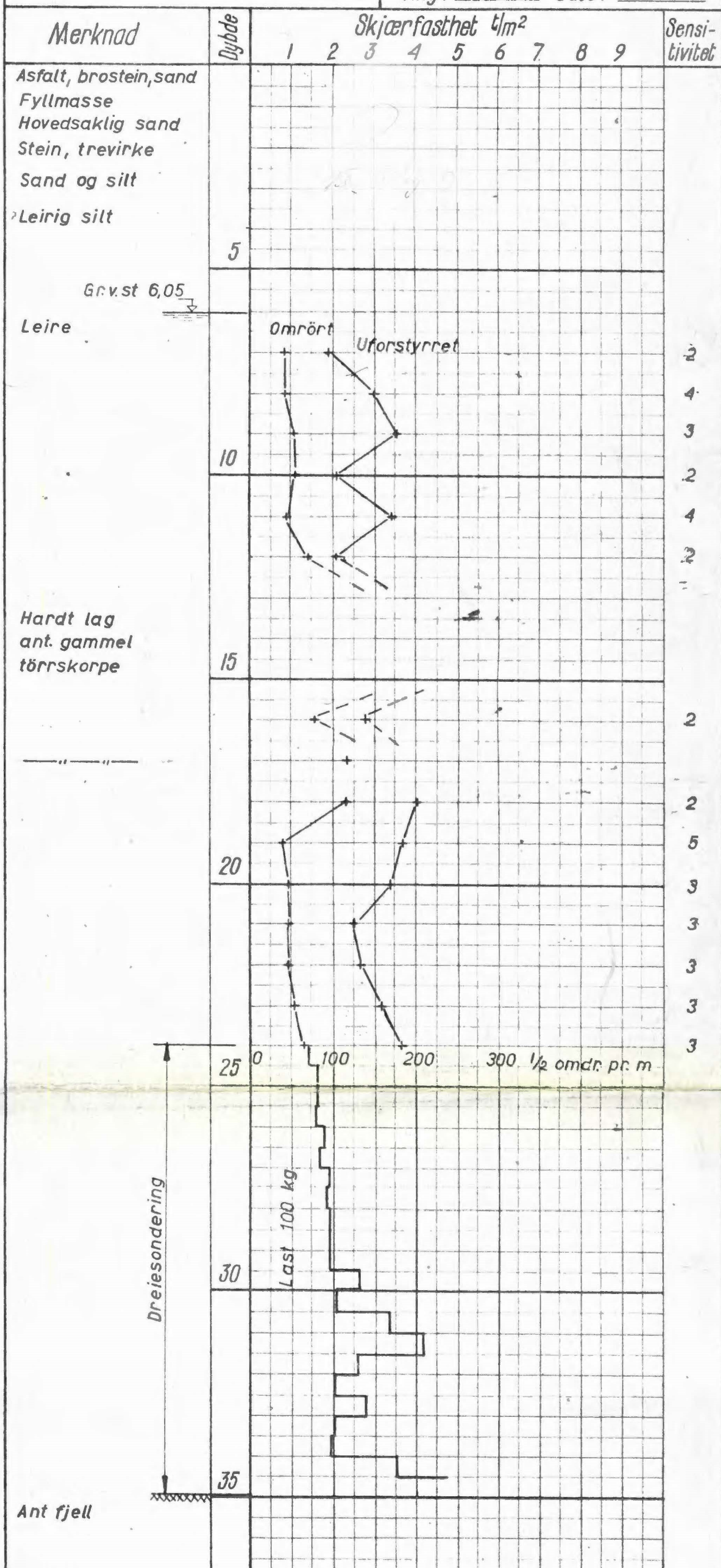

NORGES GEOTEKNISKE INSTITUTT

VINGEBORING

Sted: SCHOUS BRYGGERI

Hull: 4 Bilag: 6

Nivå: 11,3 Oppdr.: 0.479

Ving: 65x130 Data: 25-1-57

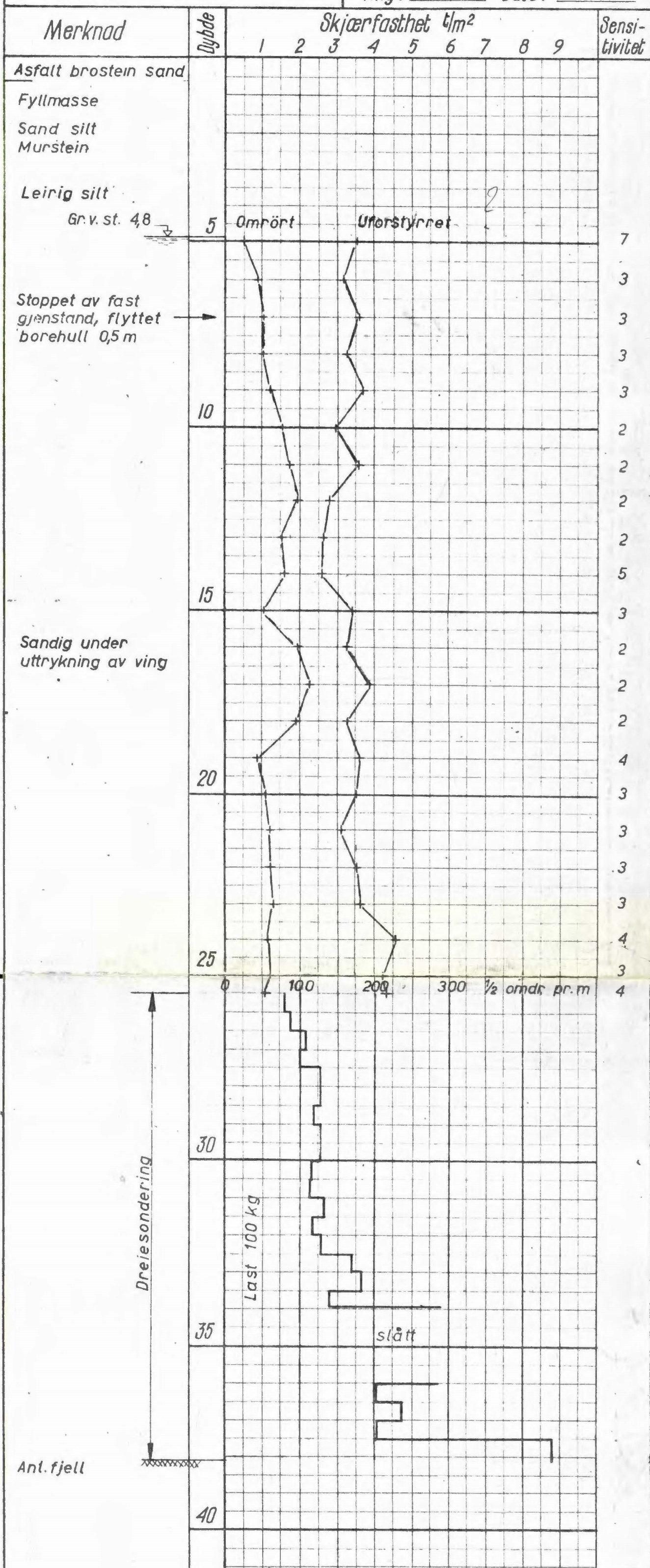

BORPROFIL

Sted: **SCHOUS BRYGGERI**

Hull: **2** Bilag: **7**
 Nivå: **11,5** Oppdr.: **0.479**
 Pr. ϕ : **54 mm** Dato: **febr. 57**

TEGNFORKLARING:

w = vanninnhold + vingebor
 w_L = flytegrense \circ enkelt trykkforsök
 w_p = utrullingsgrense ∇ konusforsök

