

Tilhørte Undermarks-kartverket

NO. C1 I

Knapp
G 168
Oslo Legevakt

Storgt. 40.

17.12.1954

OVERFØRT TIL KARTPLATE

WFO

SIGN

C1 I

MINIMAL TILFØRSEL
A4

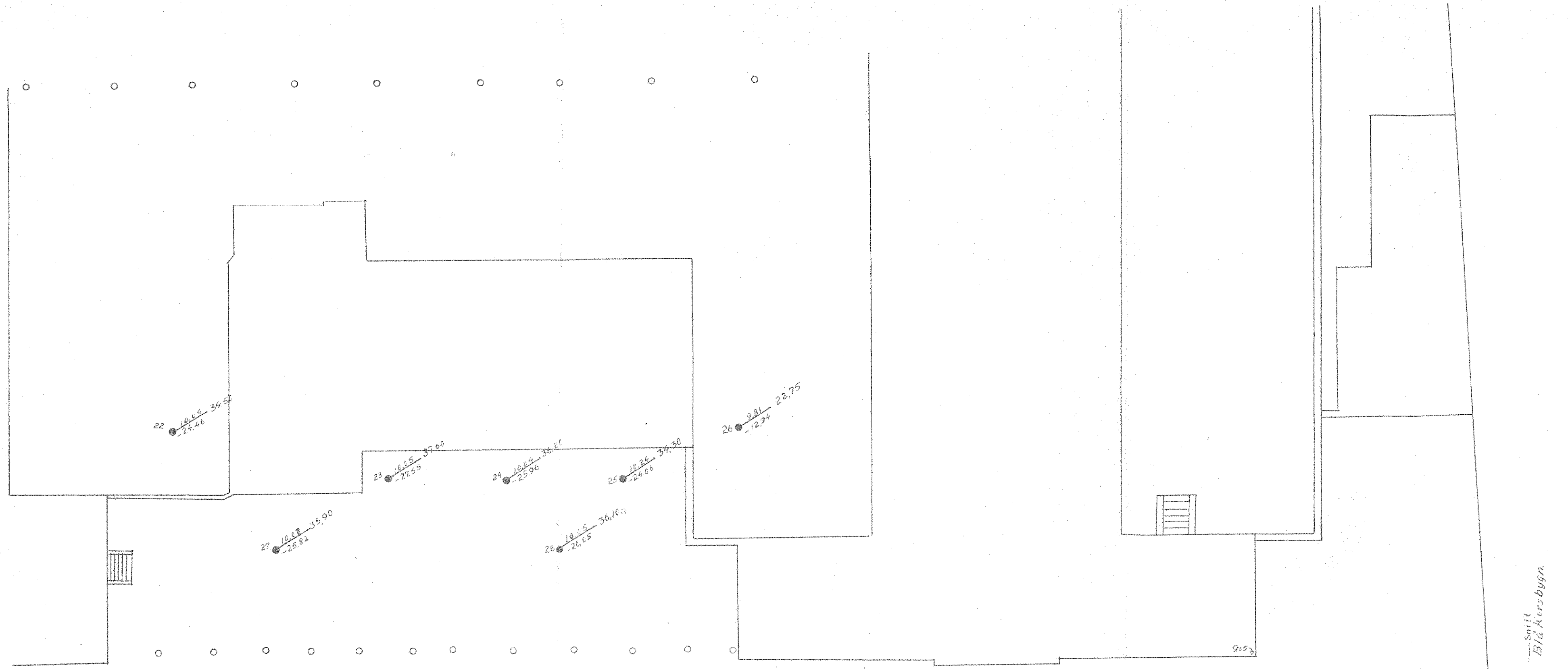

Snitt
Blå korsbygn.

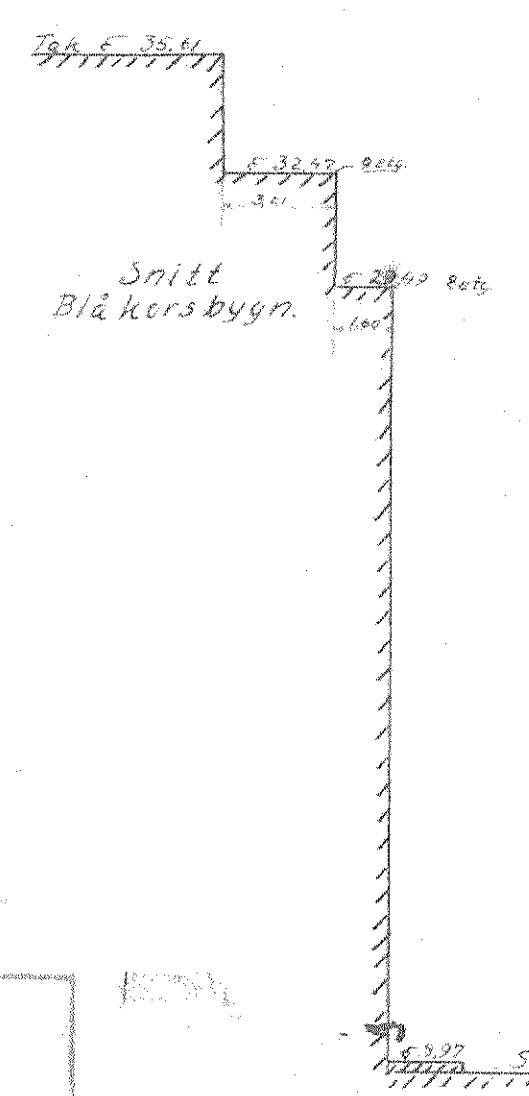

Tegn. nr. 5

Nr: G-168	Ny Legevakt Spyle boring
M: 1:200	
Dato: 1/12-54	
ing. A. Knoph, oppmåling-grunnboring	
PK	

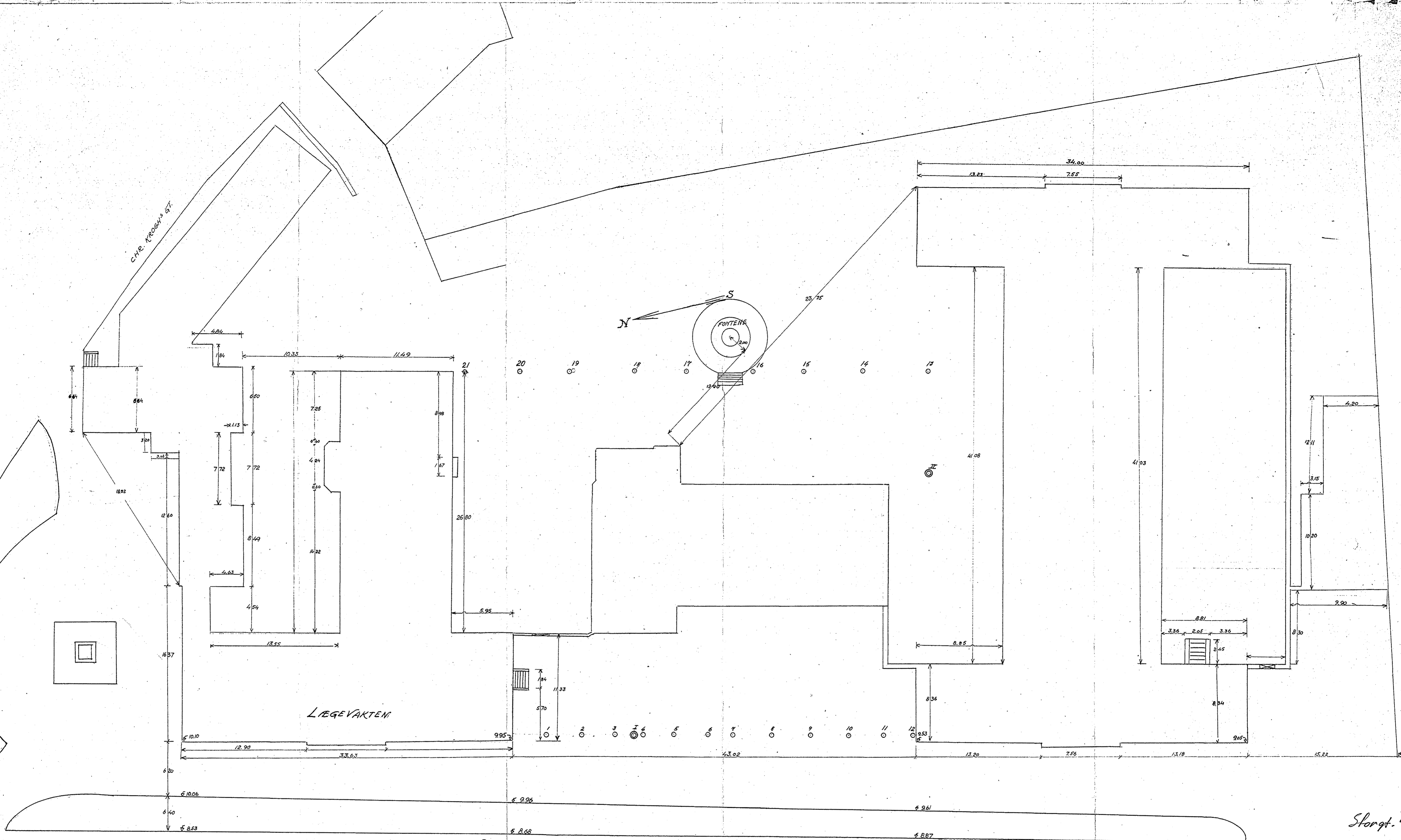

Stengt. 40.

Tegn: nr. 1

NR. 6

OSLO LÆGEVAKT
PLANSKISSE

M=1:200

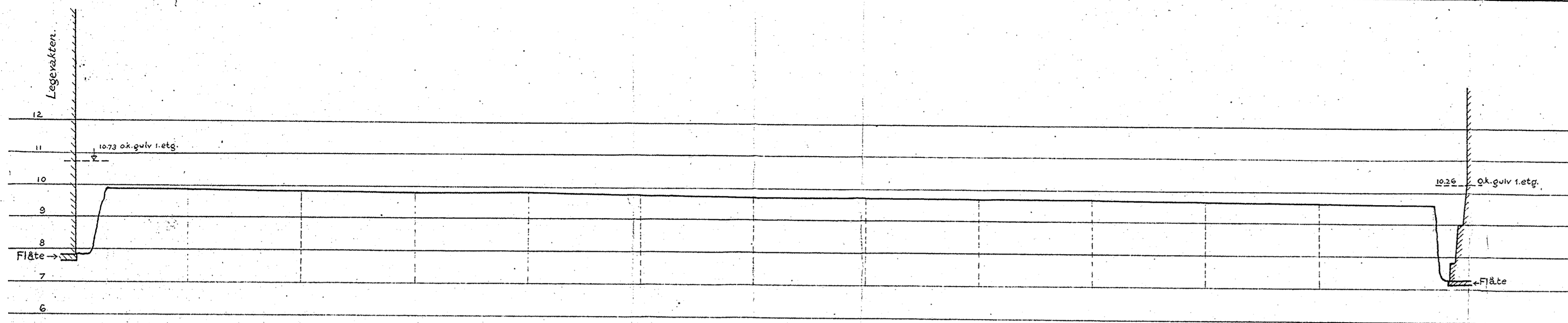

Tegn. nr. 4

©168

Oslo Legevakt.
 Profil HM=1:100 ; LM=1:100
 Sett fra Storgaten.

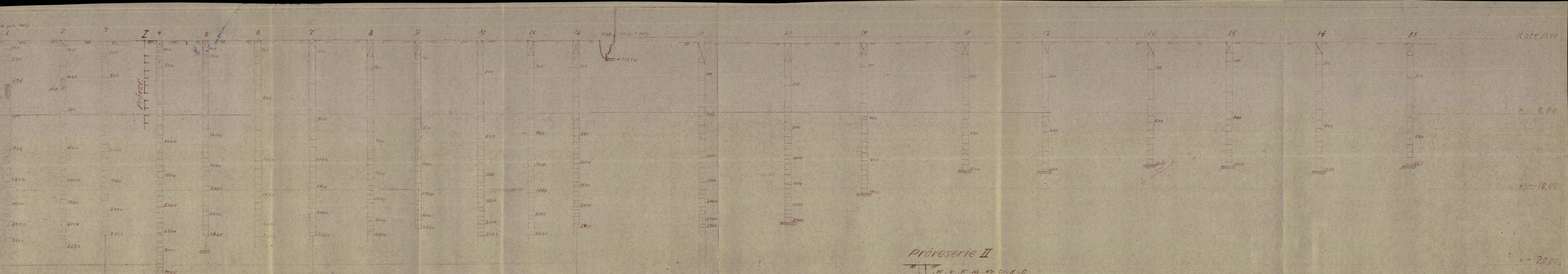

Prøveserie I nedflyttet.

	M	V	F	H ₁	H ₂	C	S	O	
	169	310			2220	157	320	10	Tørskorpelire
	183	367			2220	187	214	10	"
5	431	535	55	37	202	(45)	147	30	Mjete, moly og leirh.
	358	430			196	(64)	155	30	"
	366	427	39	15	96	25	187	16	Leire, mjøllig.
	318	535	46	25	99	25	158	13	"
	375	507	45	25	104	26	156	13	"
	328	522	49	21	154	36	153	12	"
10	364	502	47	35	146	44	158	11	"
	504	516	45	33	145	35	156	10	"

Prøveserie II

	M	V	F	H ₁	H ₂	C	S	O		
	151	249						216	10	Fyllmasse.
	176	323						216	07	Me-mjete, mjgrusk.
	431	535			(230)			178	30	" " , leirh.
5	432	537	59	20	145	35	179	30	" " " "	
	415	532	44	13	146	44	181	24	Leire, mjøllig.	
	344	487	39	19	141	34	170	13	"	
	364	500	43	25	128	31	188	12	"	
	338	519	46	25	163	38	156	10	"	
10	364	500	44	27	163	38	188	12	"	
	367	492	44	33	141	34	170	13	"	
	362	496	44	38	202	45	171	"	"	
	326	479	43	44	157	36	174	"	"	
	364	503	51	56	163	38	184	07	"	
15	336	482	50	57	251	54	172	09	"	
	430	540	53	31	165	38	181	0	"	

Tegn. nr. 3

Nr: G/68	Sondeboring
M: L: 1/100 H: 1/200	Oslo legevakt
Dato:	
Ing. A. Knoph. oppmåling-grunnboring.	

Kote 10,00
" 0,00
" - 10,00
" - 20,00
" - 30,00