

NO. B5.

OVERFØRT TIL KARTPLATE
DATO: Aug. 88 SIGN: EHL.

NO, B:5 IV

Tilhører Undergrundskartverket
Må ikke fjernes

OSLO KOMMUNE
DEN GEOTEKNISKE KONSULENT

RAPPORT OVER:

Ullevål sykehus - Nedre Ullevål.

R - 468 - 61.

4. desember 1961.

NO 65

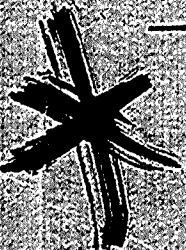

29

FWO/EV.

Herr Sivilforsvarskonsulenten,
Grønlandsleiret 39, V,

O S L O

Bestemmelser av dybder til fjell på Nedre Ullevål.

Idet jeg viser til Deres brev av 20/1/.61 oversendes herved resultatene av de grunnboringer som er utført på Nedre Ullevål.

Borpunktene beliggenhet er vist på situasjonsplanen, bilag 1.

På bilag 2 er ved hvert borpunkt angitt kote terreng, bordsdybden og den kote boringen er avsluttet i.

Etter avtale med Deres kontor er boringene avsluttet i ca. 4,0 m's dybde, der løsmassene har en større mektighet.

Oslo, den 4. desember 1961.
Den geotekniske konsulent

F. W. Opsal

Vedlegg.

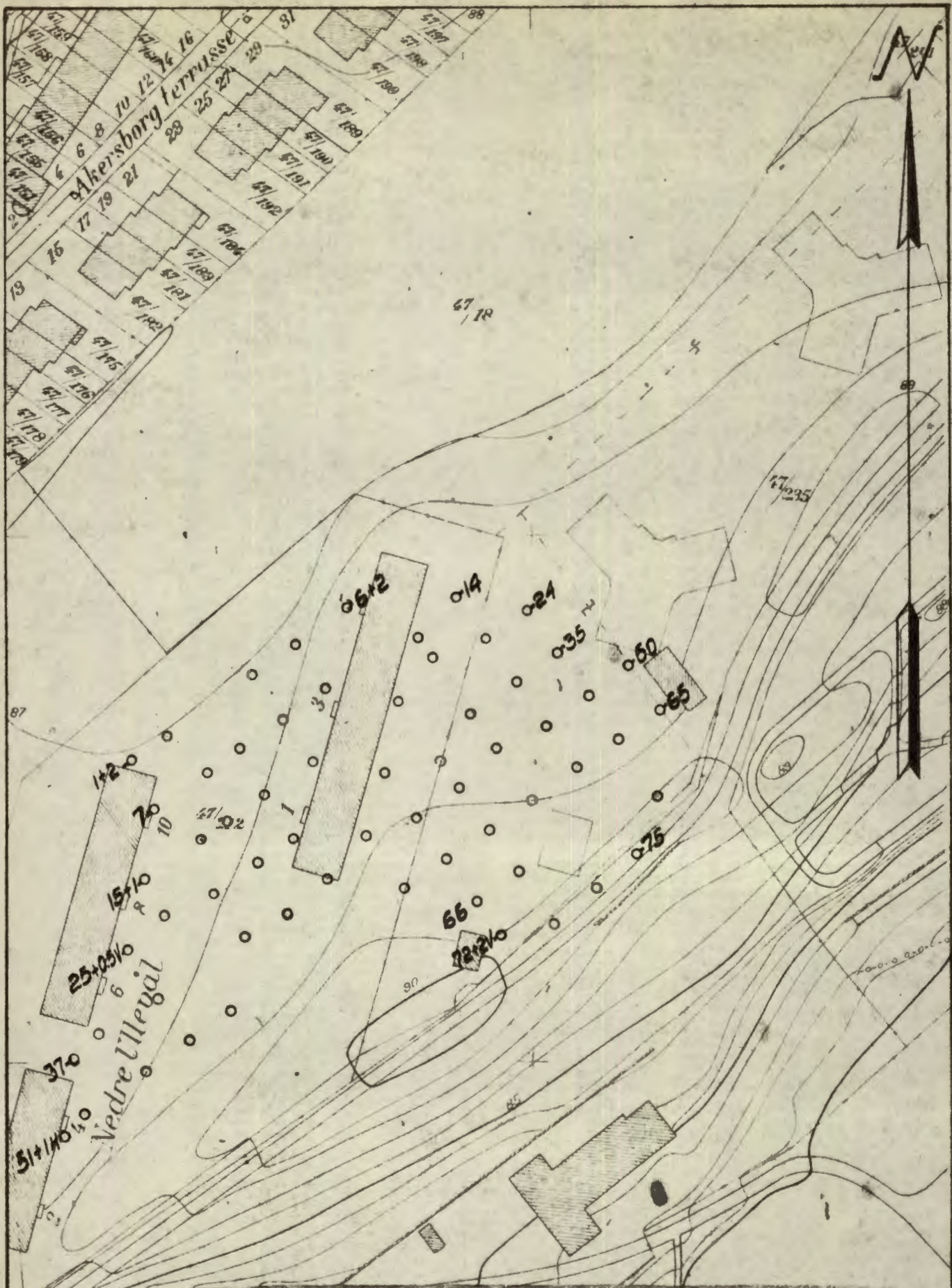

Ullevål sykehus.
Situasjonsplan.

Målestokk 1:1000
 Tegnet av 1/12-61. H.M.
 Trac.

Oslo kommune
 DEN GEOTEKNISKE KONSULENT

R-468-61
 - b. g. 1

NOB5.

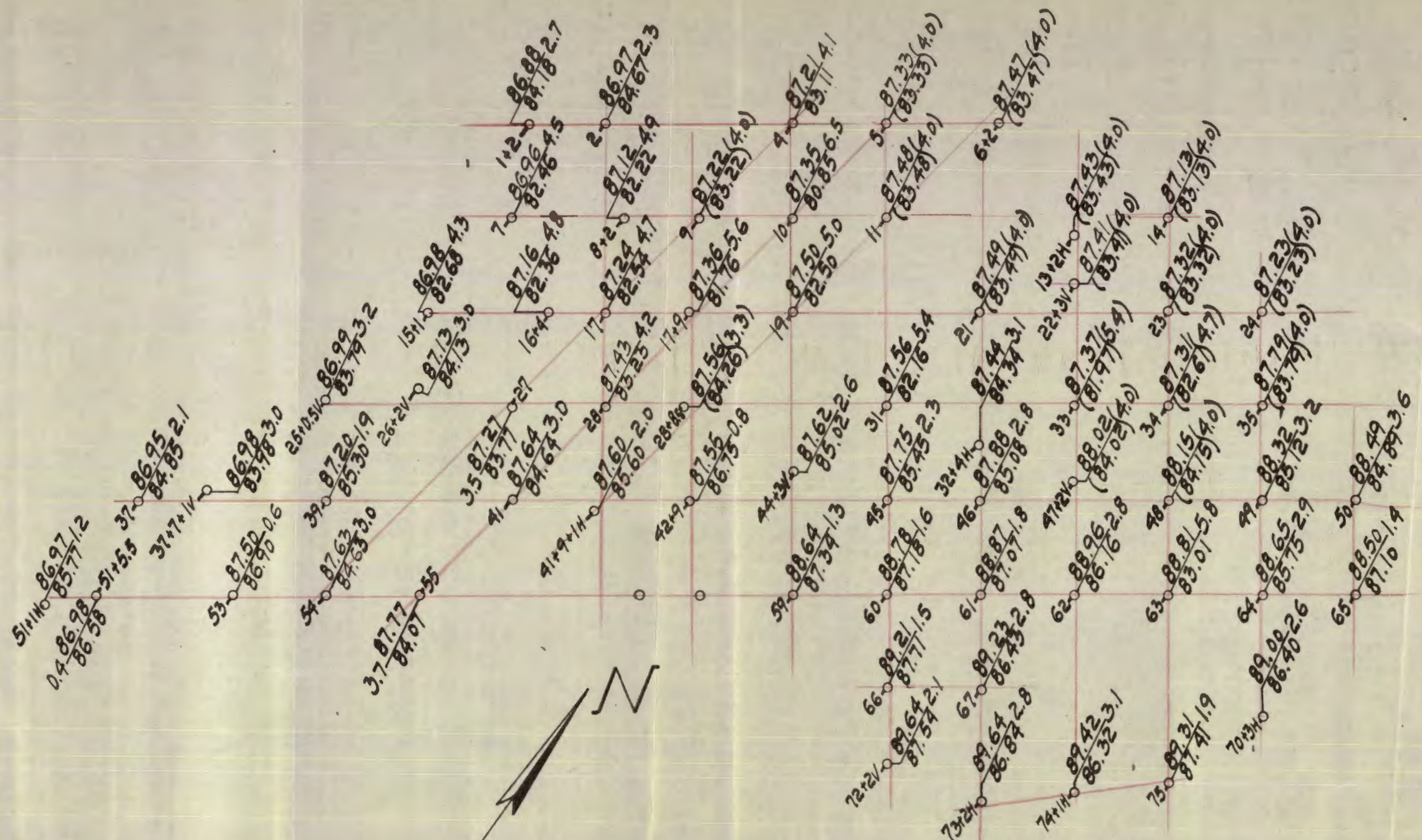

TEGNFORKLARING:

Hull nr. — Terrenghøyde Boreddybde
 — Ant. fjell el. fast lag
 Tall i () angir: Boringen avsluttet i angitt dybde
 — Slagboring.

Ullevål sykehus. Boreplan.		Målestokk	Tegn. 1/12-61. H.M.
		1:500	Tras.
Oslo kommune DEN GEOTEKNISKE KONSULENT		R - 468 - 61.	
		- bilag 2	

NOB5