

*

NO: D3 III

102-103

Seilduksgt / Verksgt.

Teglverksgt.

(Freia)

A/s Freia Chocolate Fabrik
Tegølvksgaten 12

Bl. 102^v

Planskisse for to grundboringer ved proj. trappetur.

M. 1:100

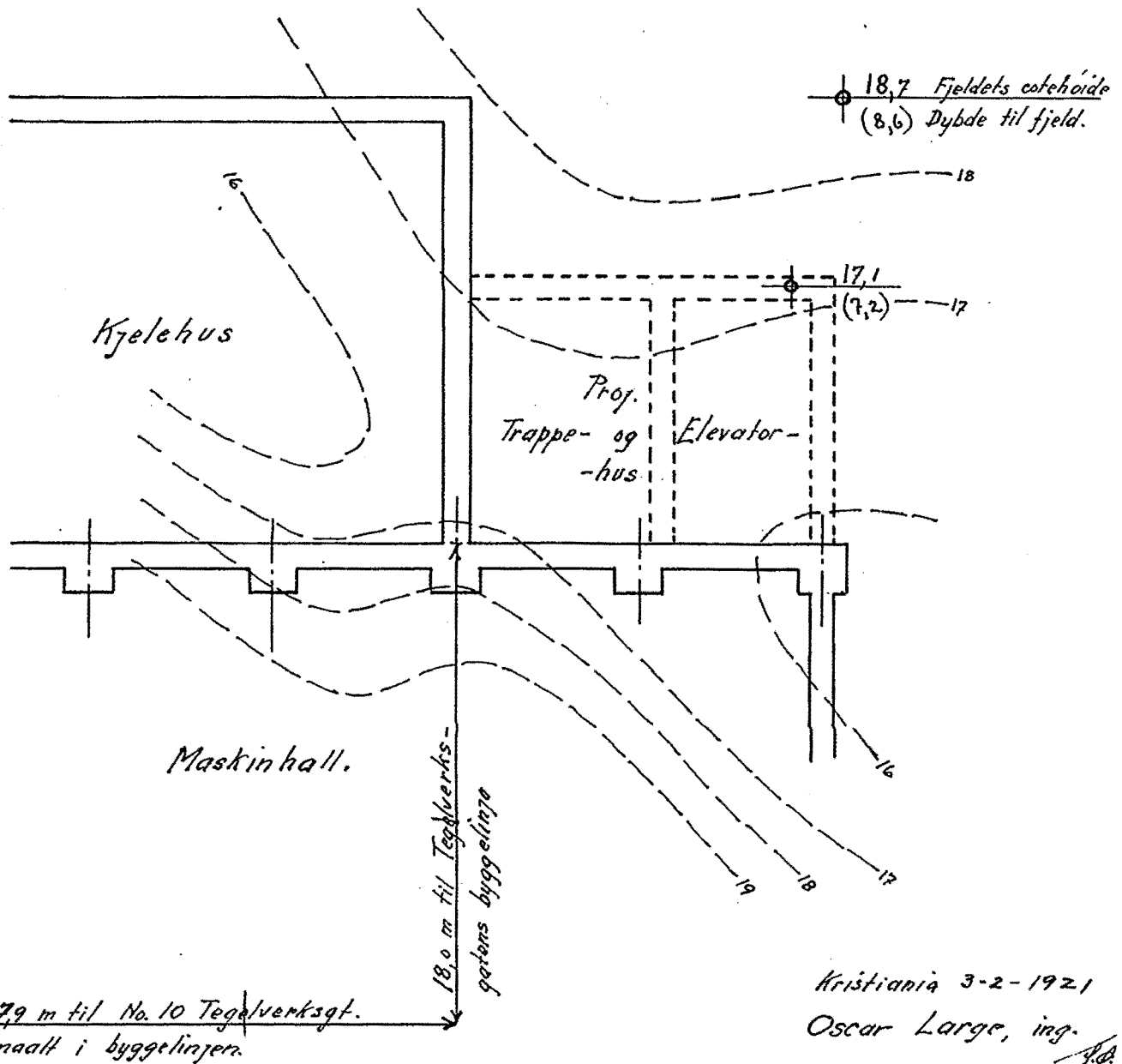

No. 10 Tegølvksgat.

17,9 m til No. 10 Tegølvksgat.
maalt i byggeelinjen

18,0 m til Tegølvksgatens byggeelinje

Kristiania 3-2-1921
Oscar Large, ing.
A.L.

GRUNDBORINGSKART med 3 bilag

over

FREIAS EIENDOMME KRYDSET VERKSGT. TEGLVERKSGT.

M. 1:200

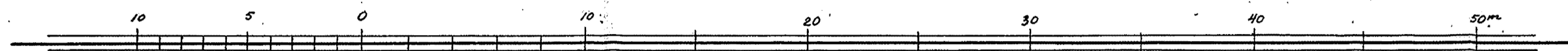

Allt høider refereres til havet 0

Detegningsart

Nr. 1 fastgjort

Nr. 2 fastgjort

Nr. 3 fastgjort

Nr. 4 fastgjort

Nr. 5 fastgjort

Nr. 6 fastgjort

Nr. 7 fastgjort

Nr. 8 fastgjort

Nr. 9 fastgjort

Nr. 10 fastgjort

Nr. 11 fastgjort

Nr. 12 fastgjort

Nr. 13 fastgjort

Nr. 14 fastgjort

Nr. 15 fastgjort

Nr. 16 fastgjort

Nr. 17 fastgjort

Nr. 18 fastgjort

Nr. 19 fastgjort

Nr. 20 fastgjort

Nr. 21 fastgjort

Nr. 22 fastgjort

Nr. 23 fastgjort

Nr. 24 fastgjort

Nr. 25 fastgjort

Nr. 26 fastgjort

Nr. 27 fastgjort

Nr. 28 fastgjort

Nr. 29 fastgjort

Nr. 30 fastgjort

Nr. 31 fastgjort

Nr. 32 fastgjort

Nr. 33 fastgjort

Nr. 34 fastgjort

Nr. 35 fastgjort

Nr. 36 fastgjort

Nr. 37 fastgjort

Nr. 38 fastgjort

Nr. 39 fastgjort

Nr. 40 fastgjort

Nr. 41 fastgjort

Nr. 42 fastgjort

Nr. 43 fastgjort

Nr. 44 fastgjort

Nr. 45 fastgjort

Nr. 46 fastgjort

Nr. 47 fastgjort

Nr. 48 fastgjort

Nr. 49 fastgjort

Nr. 50 fastgjort

Nr. 51 fastgjort

Nr. 52 fastgjort

Nr. 53 fastgjort

Nr. 54 fastgjort

Nr. 55 fastgjort

Nr. 56 fastgjort

Nr. 57 fastgjort

Nr. 58 fastgjort

Nr. 59 fastgjort

Nr. 60 fastgjort

Nr. 61 fastgjort

Nr. 62 fastgjort

Nr. 63 fastgjort

Nr. 64 fastgjort

Nr. 65 fastgjort

Nr. 66 fastgjort

Nr. 67 fastgjort

Nr. 68 fastgjort

Nr. 69 fastgjort

Nr. 70 fastgjort

De unummererte bokholder langs fæden i Teglverksgt. er aa ældre boring

KJØBENHAVNSGATEN

SEILDUGSGGATEN

TEGLVERKSGGATEN

VERKSGGATEN

GÖTEBORGGATEN

Cfr. Blad nr. 86

Nr 10

Nr 15

Nr 15

Nr 15

Nr 15

Nr 15

GRUNDBORINGSSKEMA

Bilag No. 1

hl Kartbl. No. 103

Borhul No. 1		Borhul No. 2		Borhul No. 3	
Datum 18/12-20		Datum		Datum	
Gate Verksgt No. 32		Gate Verksgt No. 32		Gate Verksgt No. 32	
Planum cote 30.9		Planum cote 30.7		Planum cote 30.4	
Dybde meter	Grund	Dybde meter	Grund	Dybde meter	Grund
1	Fylling	1 5	Fylling	1 7	Fylling
2	gul stolpeler	2 26	Fast stolpeler	2 36	Fast stolpeler
3		3 28		3 33	
4	meget sandholdig ler (loms)	4 8	seig blaaler	4 14	seig blaaler
5		5 0		5 10	
6	mmmmmm Fjell	6 0	meget sandholdig ler (loms)	6 0	
7		7 0		7 0	
8		8 0		8 0	
9		9 0		9 0	meget sandholdig ler (loms)
10		9.2	mmmmmm Fjell	10 0	
11		11		11 0	
12		12		12 0	
13		13		13 0	
14		14		13.7	mmmmmm Fjell
15		15		15	
16		16		16	
17		17		17	
18		18		18	
19		19		19	
20		20		20	
21		21		21	
22		22		22	

120kg Belastning:

Bor: Statens rekvæsens bor

Borspiss 4cm □ 25cm lengde

Overslag

GRUNDBORINGSSKEMA

Bilag No. 3

Kartbl. No. 103

Borhul No. 46		Borhul No. 48		Borhul No. 59	
Datum		Datum		Datum	
Gate Verksgt. No. 28		Gate Verksgt. No. 28		Gate No.	
Planum cote 29.2		Planum cote 29.2		Planum cote 27.9	
Dybde meter	Grund	Dybde meter	Grund	Dybde meter	Grund
1	0 omdr. Fylling	1	0 omdr.	1	0 omdr. Fylling
2	41 stolper	2	50	1 1/2	9
3	58	3	40	2	16
4	12	4	Fjell	2 1/2	12
5	0 seig	5		3	7 middels
6	0 blaaler	6		3 1/2	4 fast
7	0 meget sandholdig	7		4	4 stolper
8	Fjell	8		4 1/2	3
9		9		5	4 seig
10		10		5 1/2	1 blaaler
11		11		6	5 meget sandholdig
12		12			
13		13		7	
14		14		8	
15		15		9	
16		16		10	
17		17		11	
18		18		12	
19		19		13	
20		20		14	
21		21		15	
22		22		16	
				17	
				18	
				19	
				20	
				21	
				22	

120 kg. Belastning:

1 Statens reircesens bor Bor:

Borspi.s 4cm. □ 25 cm. langde

Discant