

SO, B-1

NOTEBY
3950

Orienterende fjellkoter

Tordenskjoldsgt. 8 - 10

21.2.1967

SO.B1, IV

Dr. K. K. K.

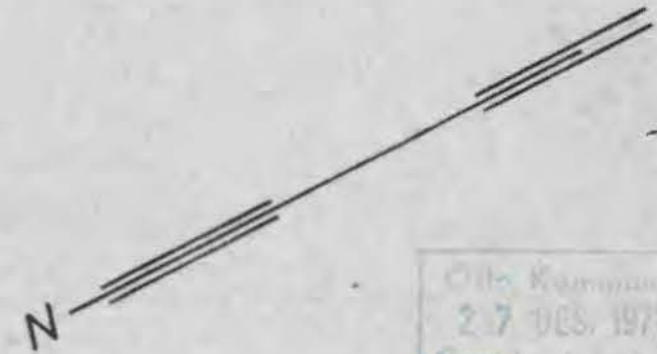
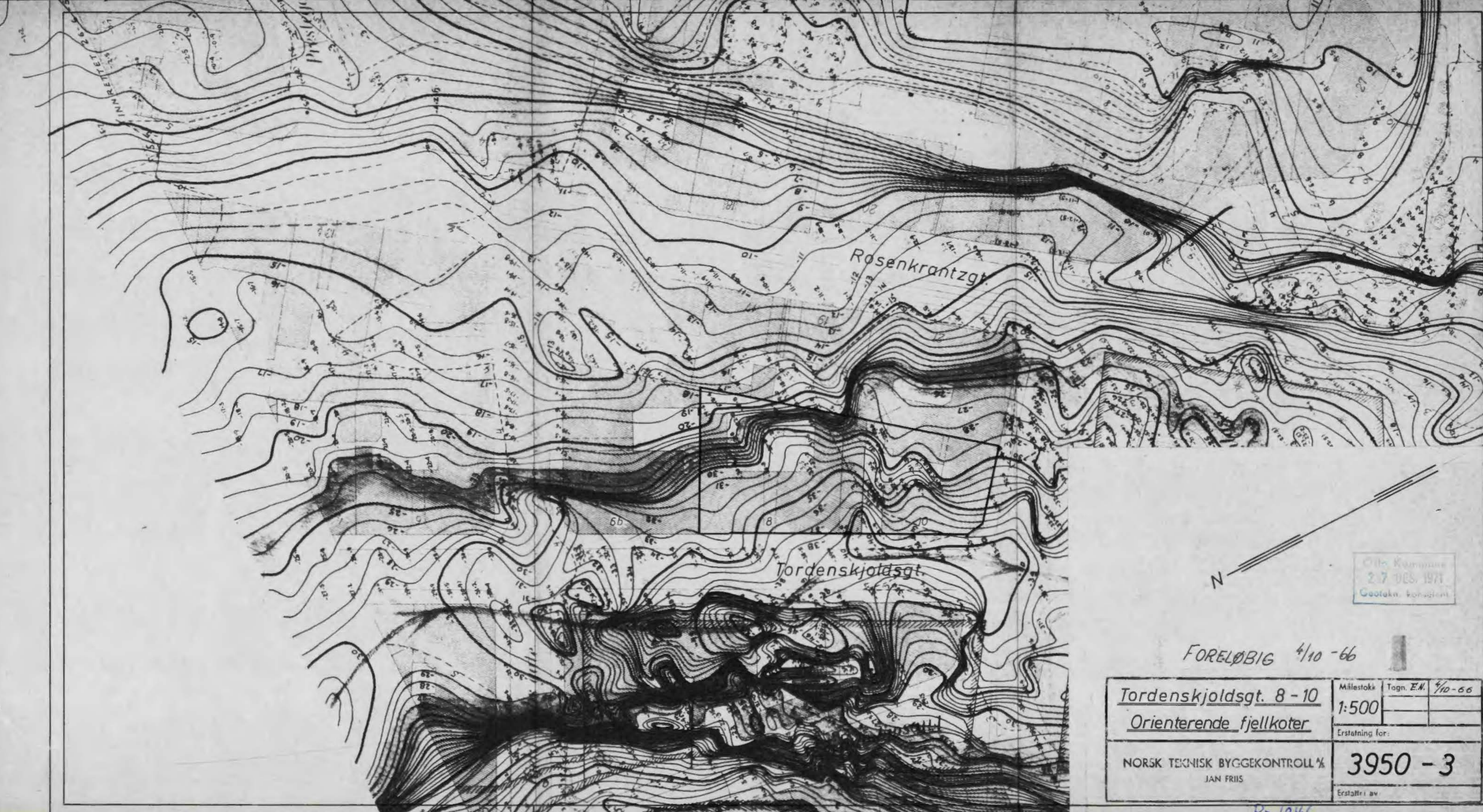

Oslo Kommune
 27 DES. 1971
 Geotekn. konsulent

FORELØBIG 4/10-66

<u>Tordenskjoldsgt. 8 - 10</u> <u>Orienterende fjellkoter</u>	Målestokk	Tegn. E.N.	4/10-66
	1:500		
Erstatning for:			
NORSK TEKNISK BYGGEKONTROLL AS JAN FRIIS		3950 - 3	
Erstattet av:			

R-1046

Ang.: Pröveserie III og IV piezometer 1 og 2

Oslø Kommune
27. DES. 1971
Geotekn. konsulent

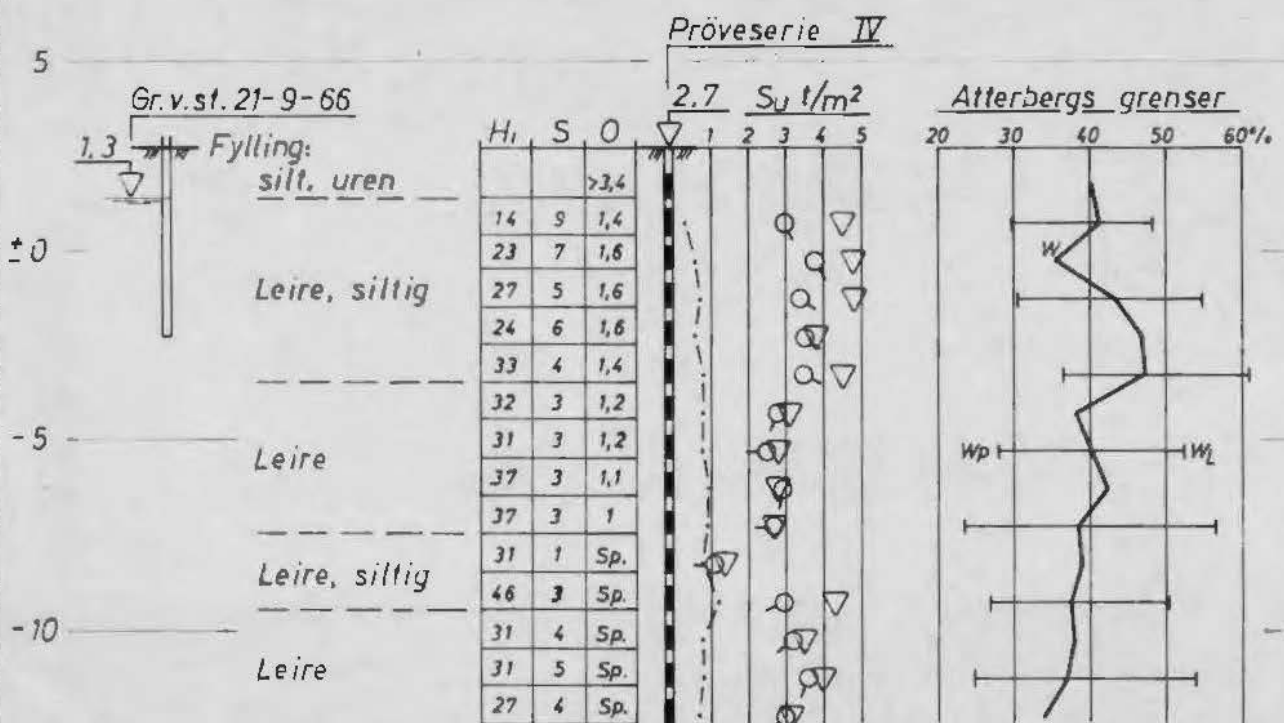
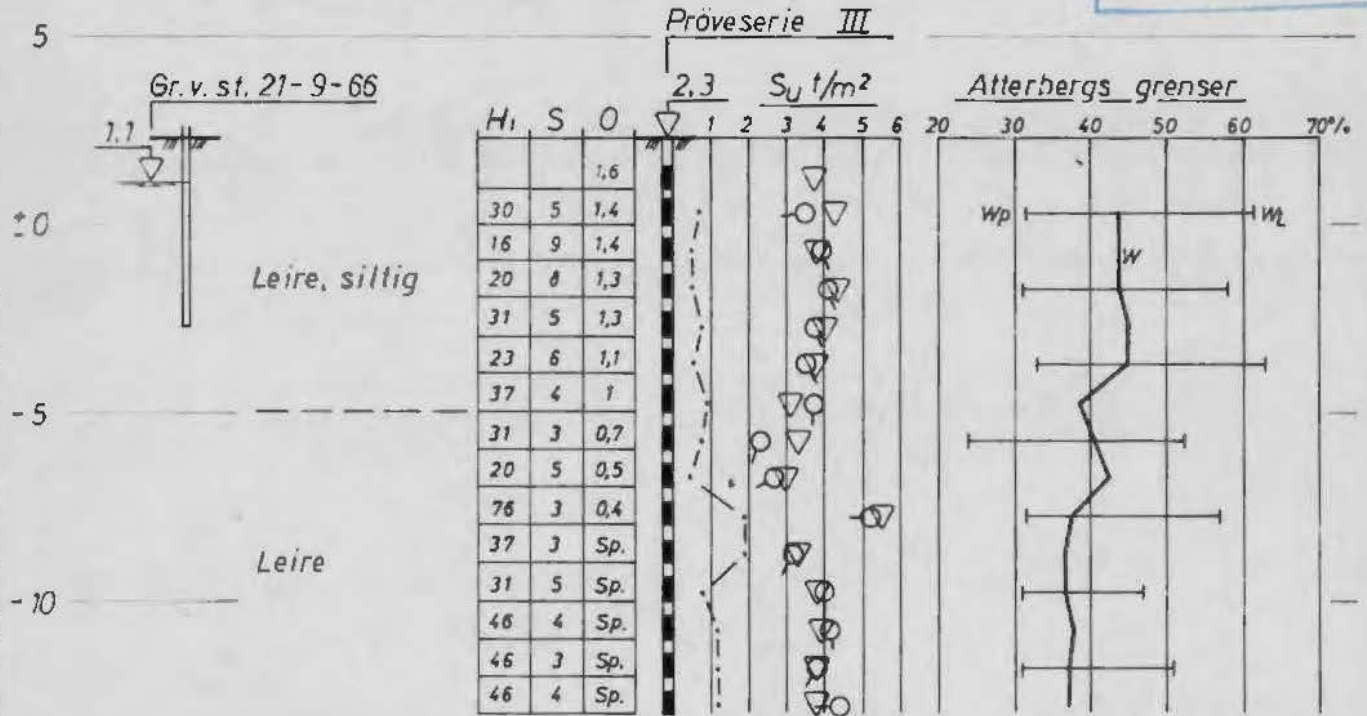

FORBLÖBING 5/10-66

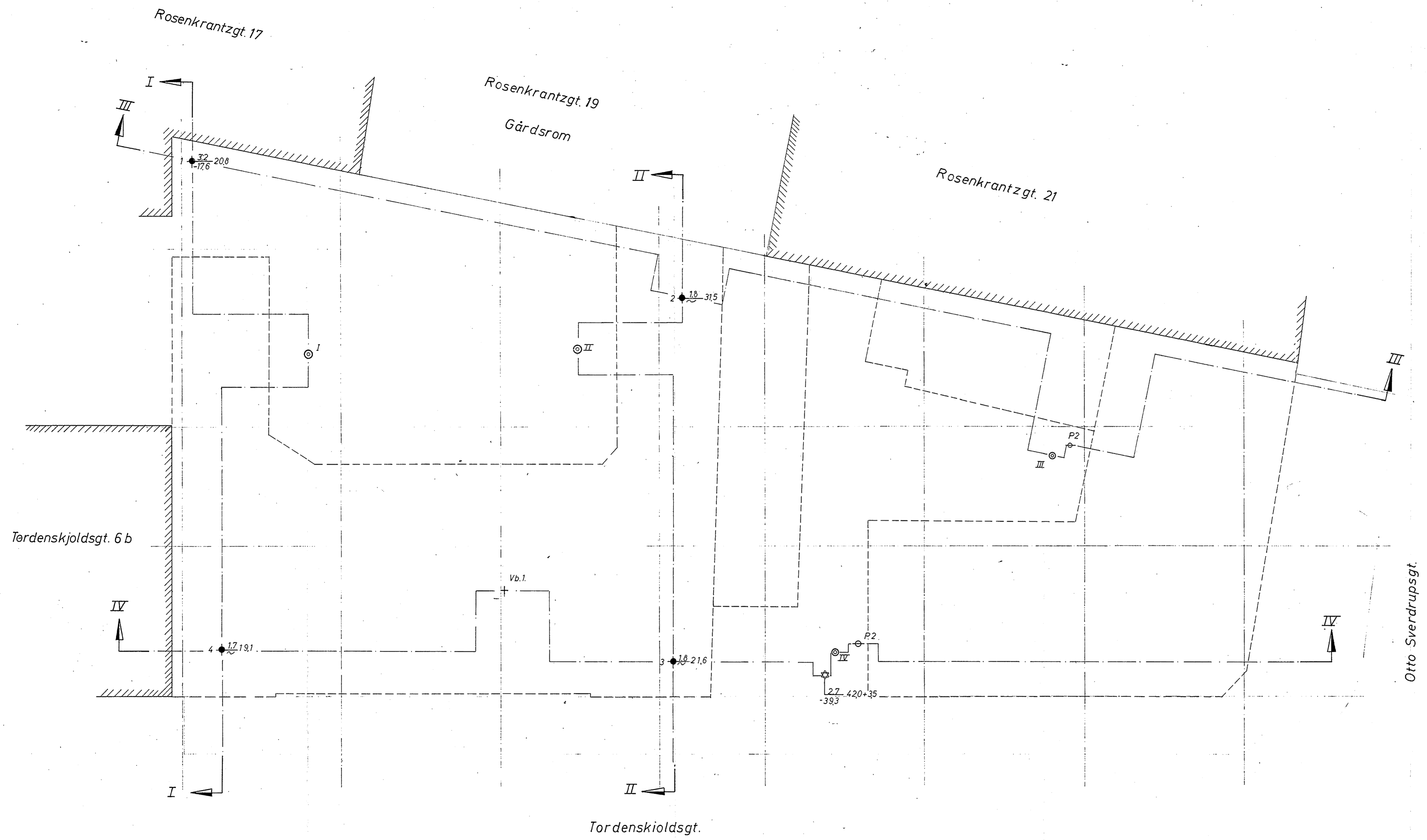

Oslo Kommune
2-7 DES. 1971

FORELØBIG 21/2-67

Tordenskioldsgt 8-10		Målestokk	Tegn. AH	21-2-67
Borplan		1:100		
NORSK TEKNISK BYGGEKONTROLL AS JAN FRIIS		Erstatning for:		
		3950-6		
		Erstattet av:		

Profil I-I

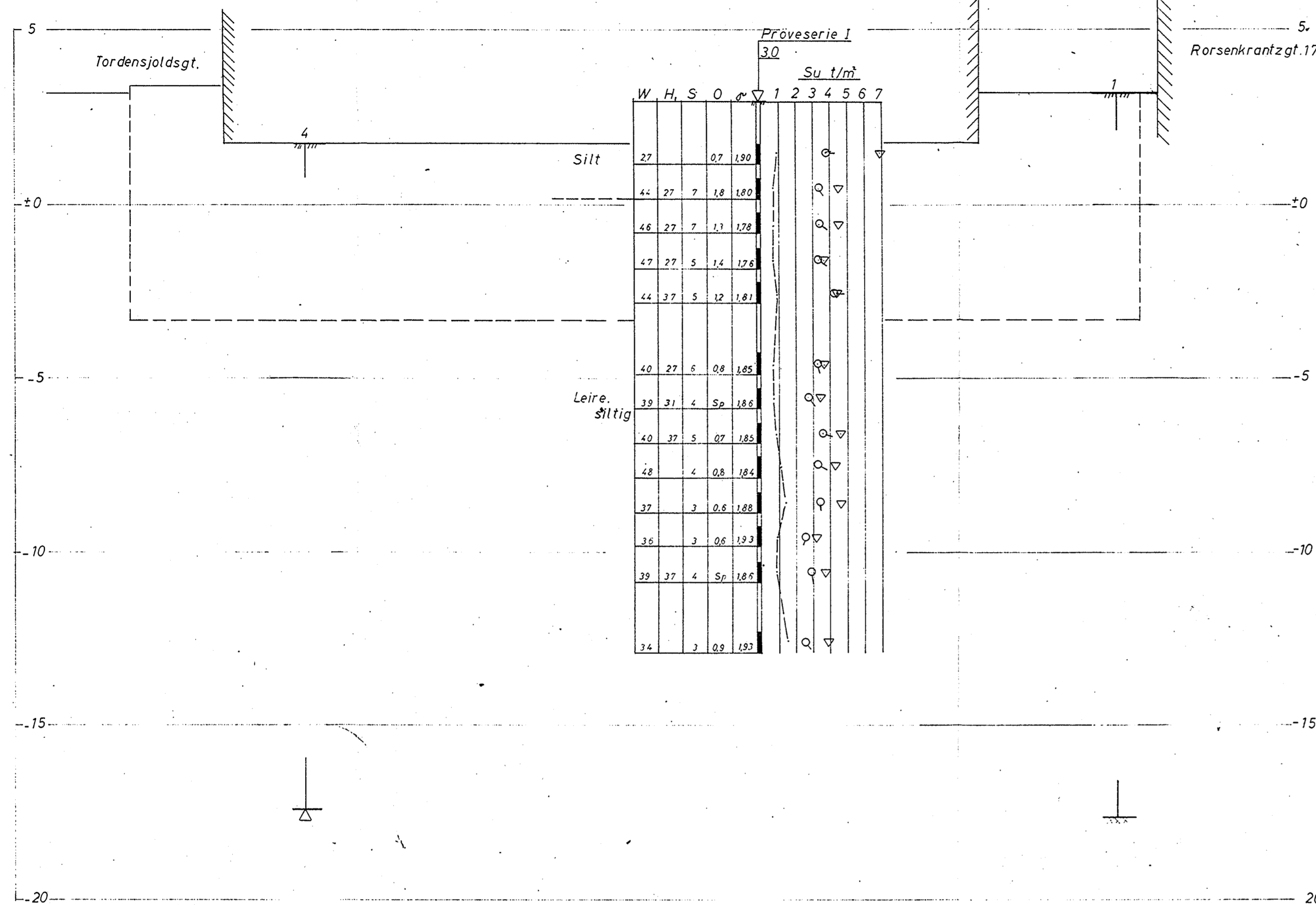

Profil II-II

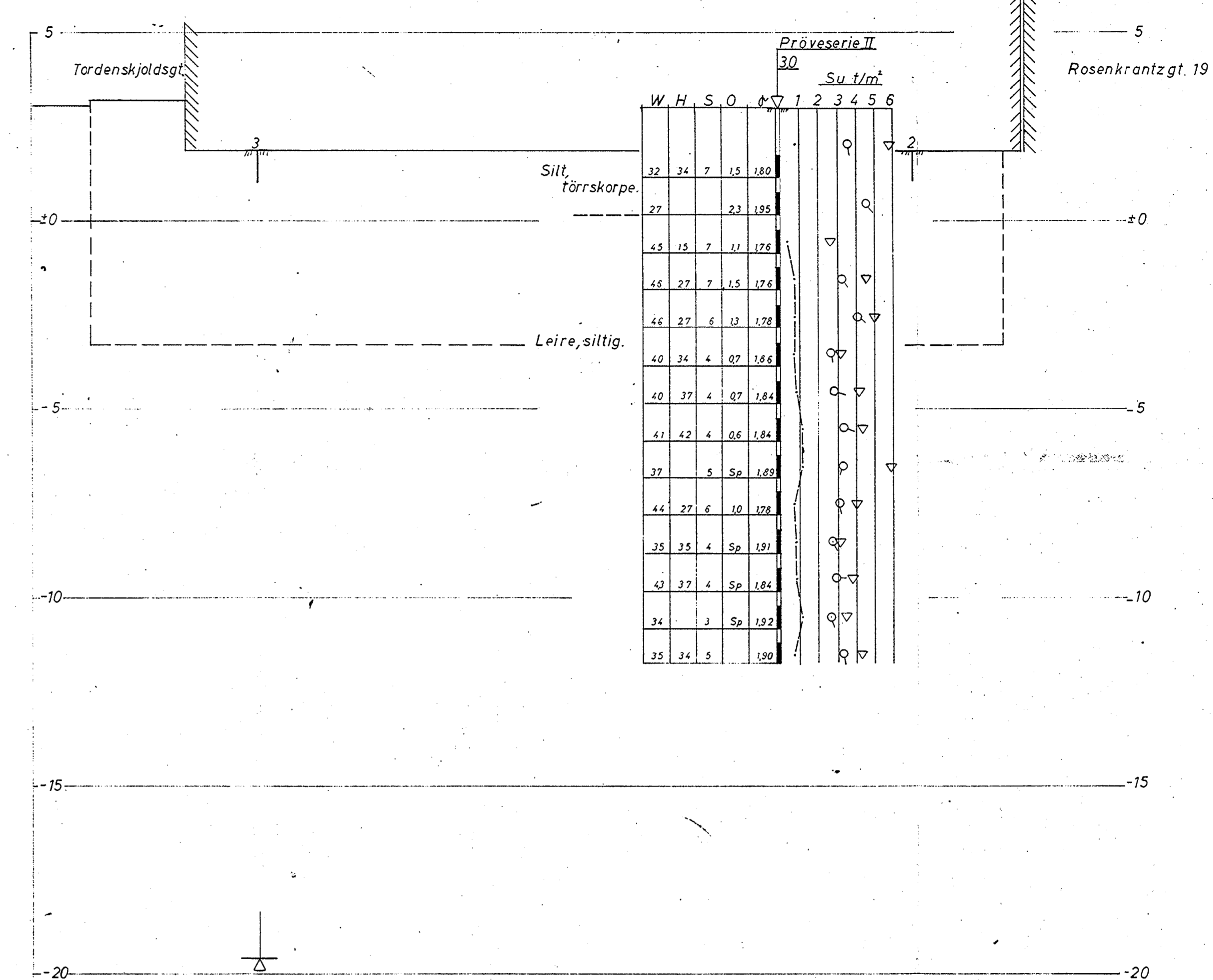

I følge undergrunnskartverk

I følge undergrunnskartverk

Oslo Kommune
27 DES. 1971
Geotekn. konsulent

FORELØBIG 1/2-67

Tordenskjoldsgt. 8-10		Målestokk	Tegn. AH 17-2-67
Profil I-I og II-II		1:100	
NORSK TEKNISK BYGGEKONTROLL		Erstatning for:	
JAN FRIIS		3950-7	
		Erstattet av:	

Profil III - III

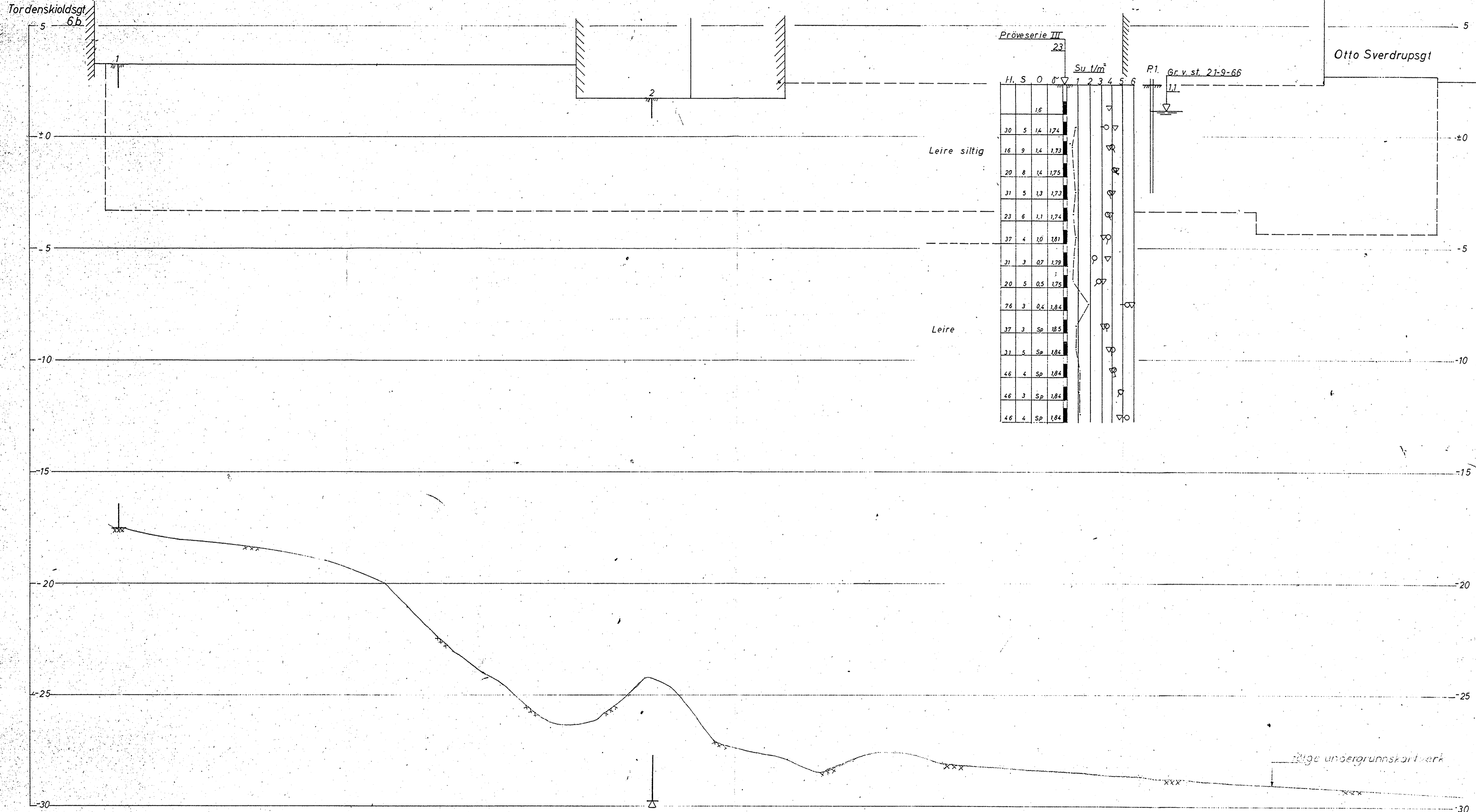

Oslo Kommune
27 DES. 1971

FORELØBIG 20/2-67

Tordenskioldsgt 8-10	Målestokk	Tegn. AH	20-2-67
Profil III-III	1:100		
Erstatning for:		3950-B	
NORSK TEKNISK BYGGEKONTROLL AS JAN FRIIS		Erstattet av:	

Profil IV IV

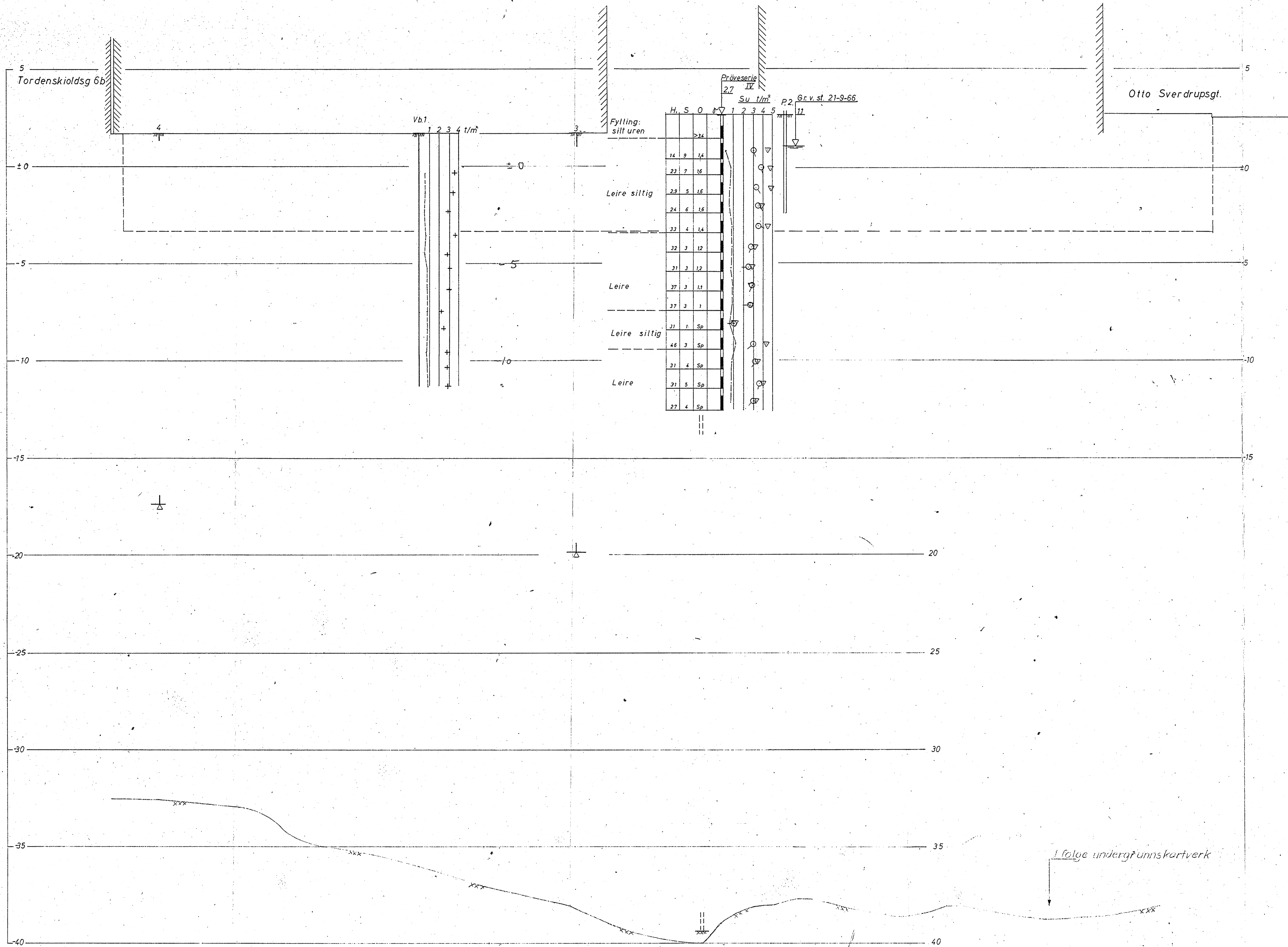

Oslo Kommune
27 DES. 1971
Geot. Inst.

FORELØBIG 29/2-67

Tordenskioldsgt 8-10	Målestokk	Tegn. AH	20-2-67
Profil IV IV	1:100		
NORSK TEKNISK BYGGEKONTROLL AS JAN FRIIS	Erstatning for:	3950-9	
	Erstattet av:		