

Haukelid

56/56

Majorstuvn. 12



NO: A3<sup>III</sup>

NV: A3<sup>II</sup>

OVERFØRT TIL KARTPLATE

DATO: okt. 75 - SIGN: J. A. Lids

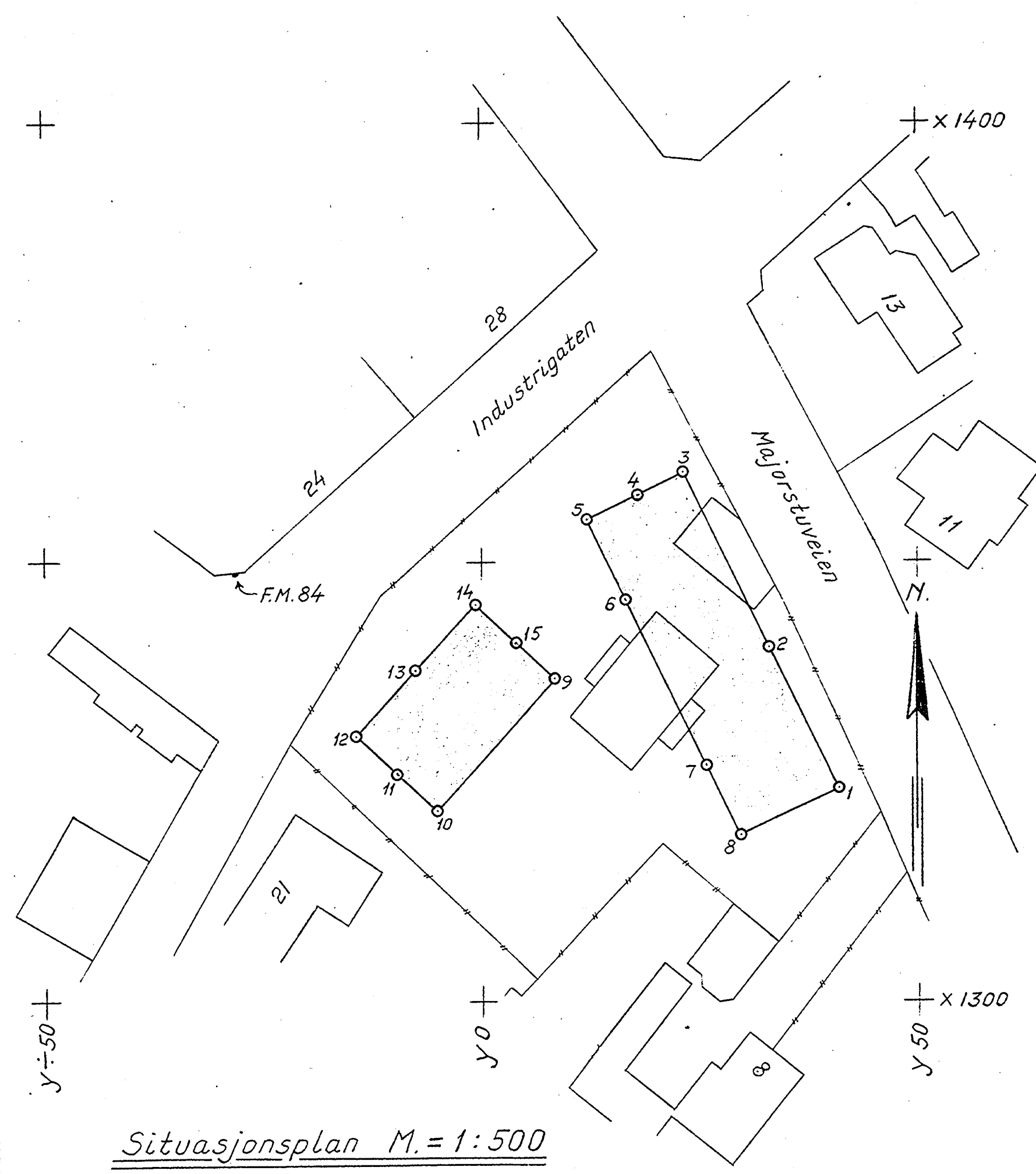

Situasjonsplan M. = 1:500

Tracet etter situasjonskart fra Oslo oppm.vesen og Oslo byplankontor, dat. 8-12-55

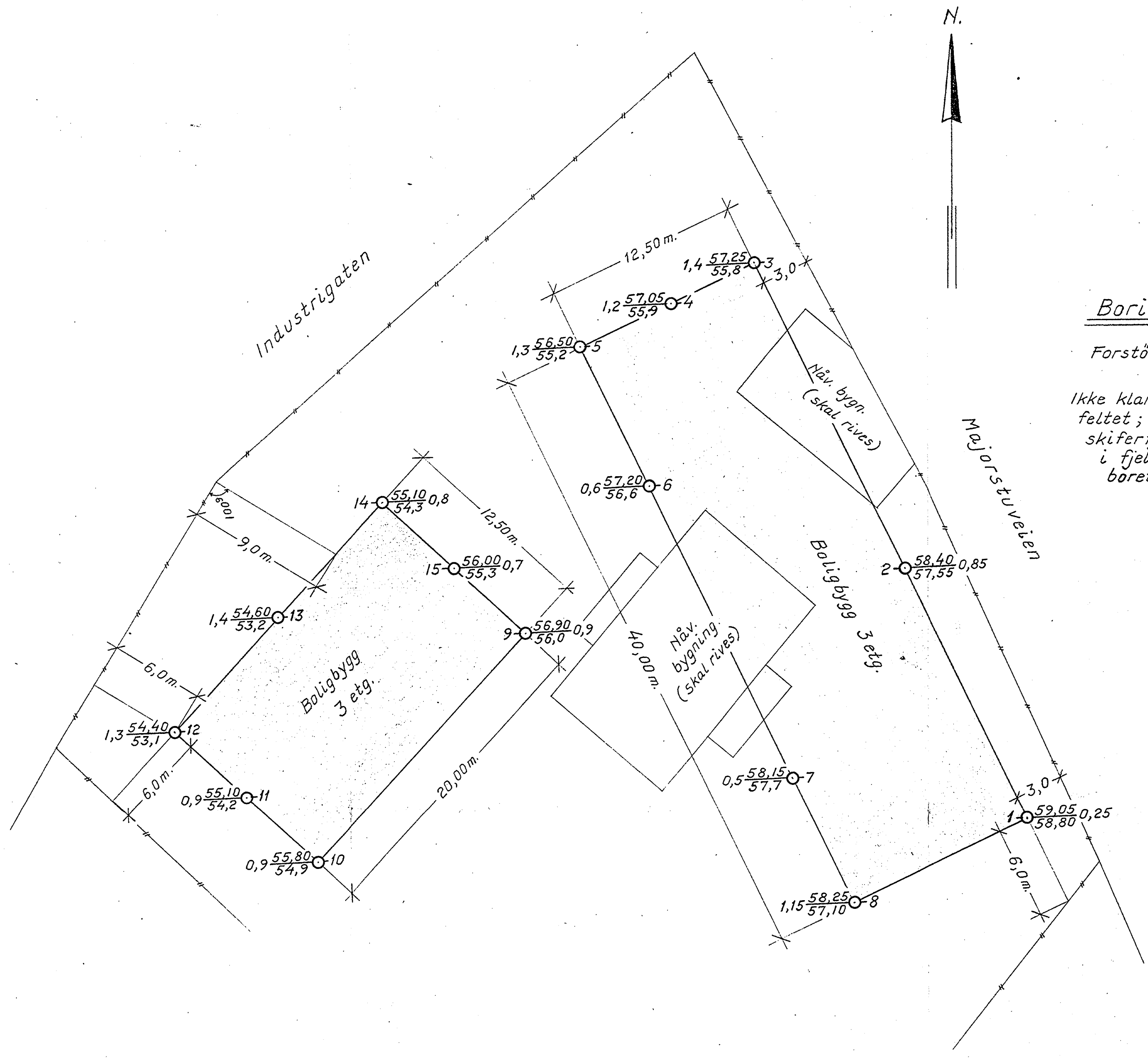

Boringsplan M. = 1:200

Forstørret etter situasjonsplanen.

Ikke klar fjellklang på hele boringsfeltet; antatt sterkt forvitret skiferfjell. Muligens boret litt ned i fjellet. De fleste hullene kontrollboret med hejarbor.

Høydeutg.pkt.: F.M. 84, Oslo oppm.vesen, h. = 54,005

$\frac{0}{2}$	X = Borhull.
X	Dybde til antatt fjell.
Y	Kote terreng eller sjøbunn
Z	antatt fjell.
[X]	Boring dybde, ikke fjell.
⊙	Provehull, 54 m.m. diem.
⊙	" " 40 " " "
⊙	Vingeboret

PROSJ. BOLIGBYGG MAJORSTUVEIEN 12	MÅL 1:500	RETTE KONTR.
✓ MODERNE BYGG 4/6	1:200	TEGNET 20/8-56 L.S.F.
INGENIØRFIRMA B.I. HAUKEID GRUNNUNDERSØKELSER-OPPMÅLING SANDAKERVN. 76 III - TLF. 37 94 22 OSLO, den 20/8-56 Y. Fure	ERSTATNING FOR: TEGN. NR. 2209-1	UTFØRT 56/56 OSLO