

Tilhører Undergrundskartverket
Må ikke fjernes

H A U K E L I D

tgn. 3109 22874

Botsfengslet - trasé

SO:D1"



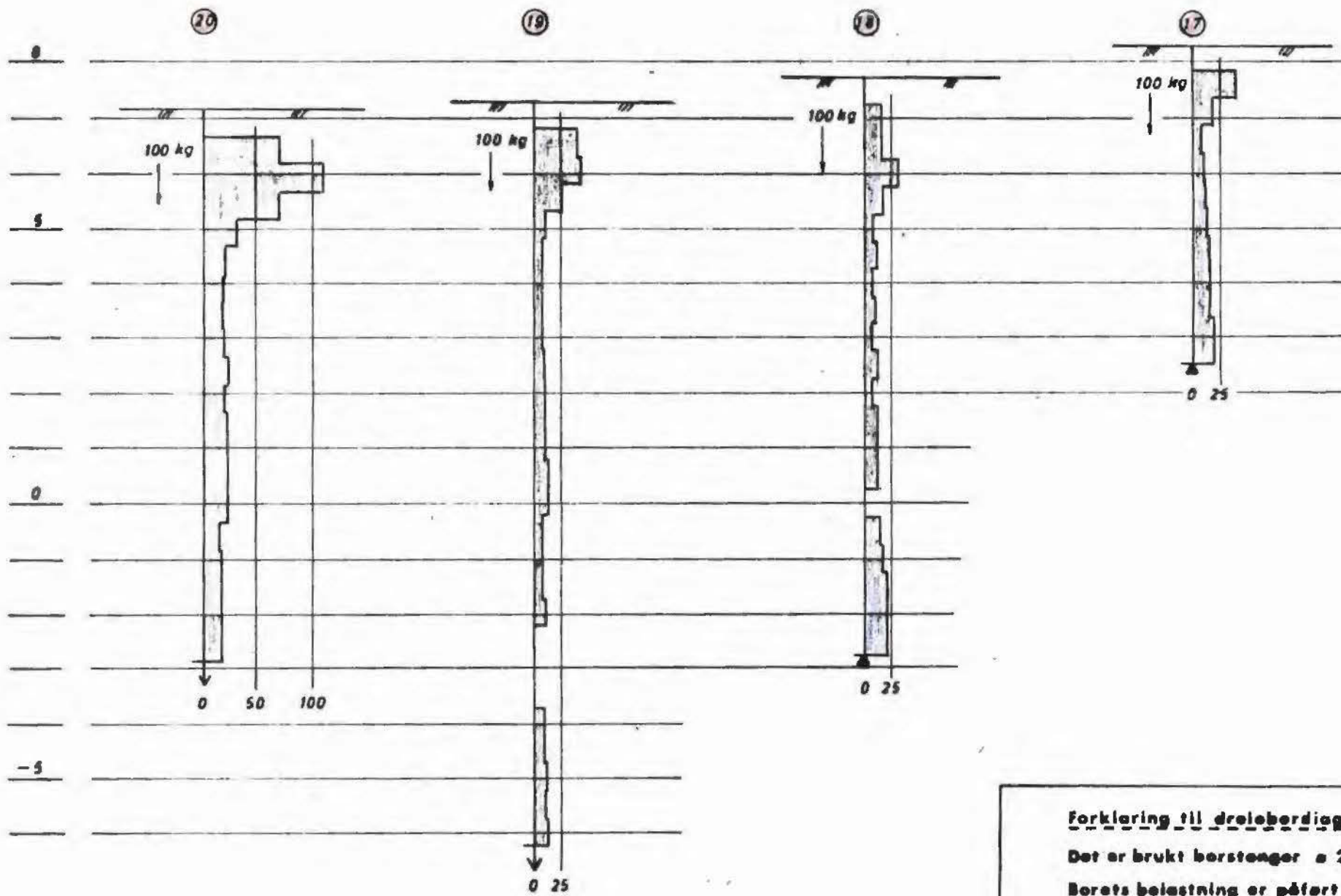

M.s.t. 1:100

3109-1

Forklaring til dreleberdiagrammene:
 Det er brukt borstenger ϕ 22 mm og spiss ϕ 30 mm.
 Borets belastning er påført borchullets venstre side.
 Boret dreies aldri for belastninger mindre enn
 100 kg, som er største belastning.
 Diagrammene viser antall helve omdreininger

Grönlandsleiret

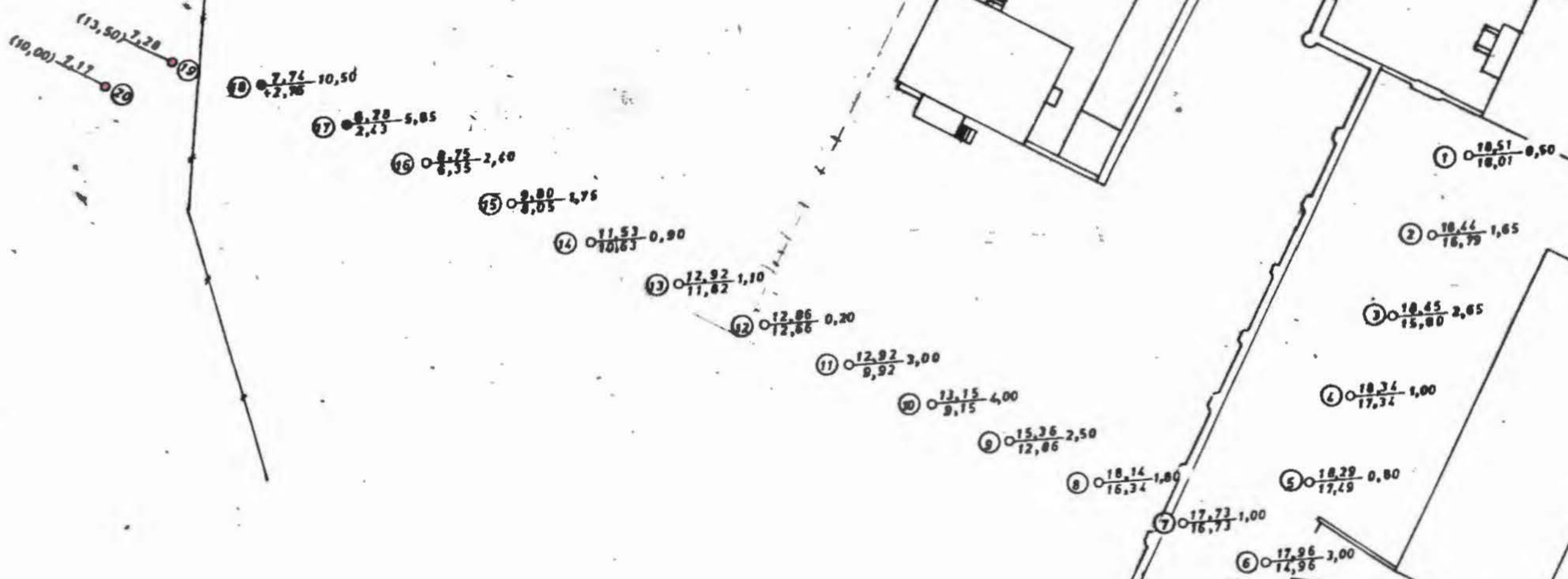

M. st. 1:500

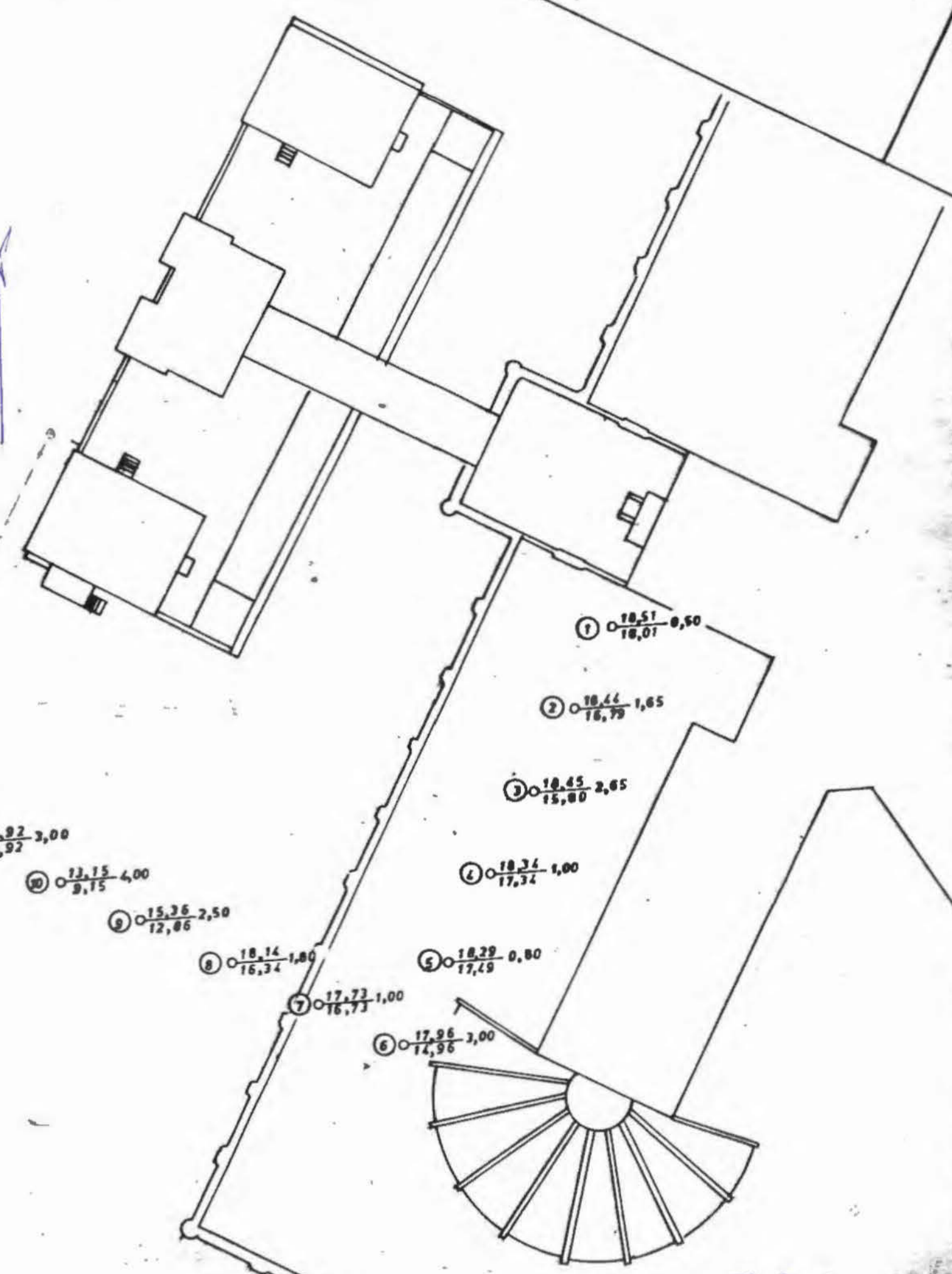

3109-1

Harvid 22/74