

NOTE BY

5 4 2 3

NO, B2, I

Ullevålsvn. 14

Disp. B. Kiserud

okt. 1964

**Tilhører Undergrundskartverket**

**Må ikke fjernes**

**OVERFØRT TIL KARTPLATE**

DATO: 30/4-74 SIGN: 



Situasjonsplan  
M=1:500

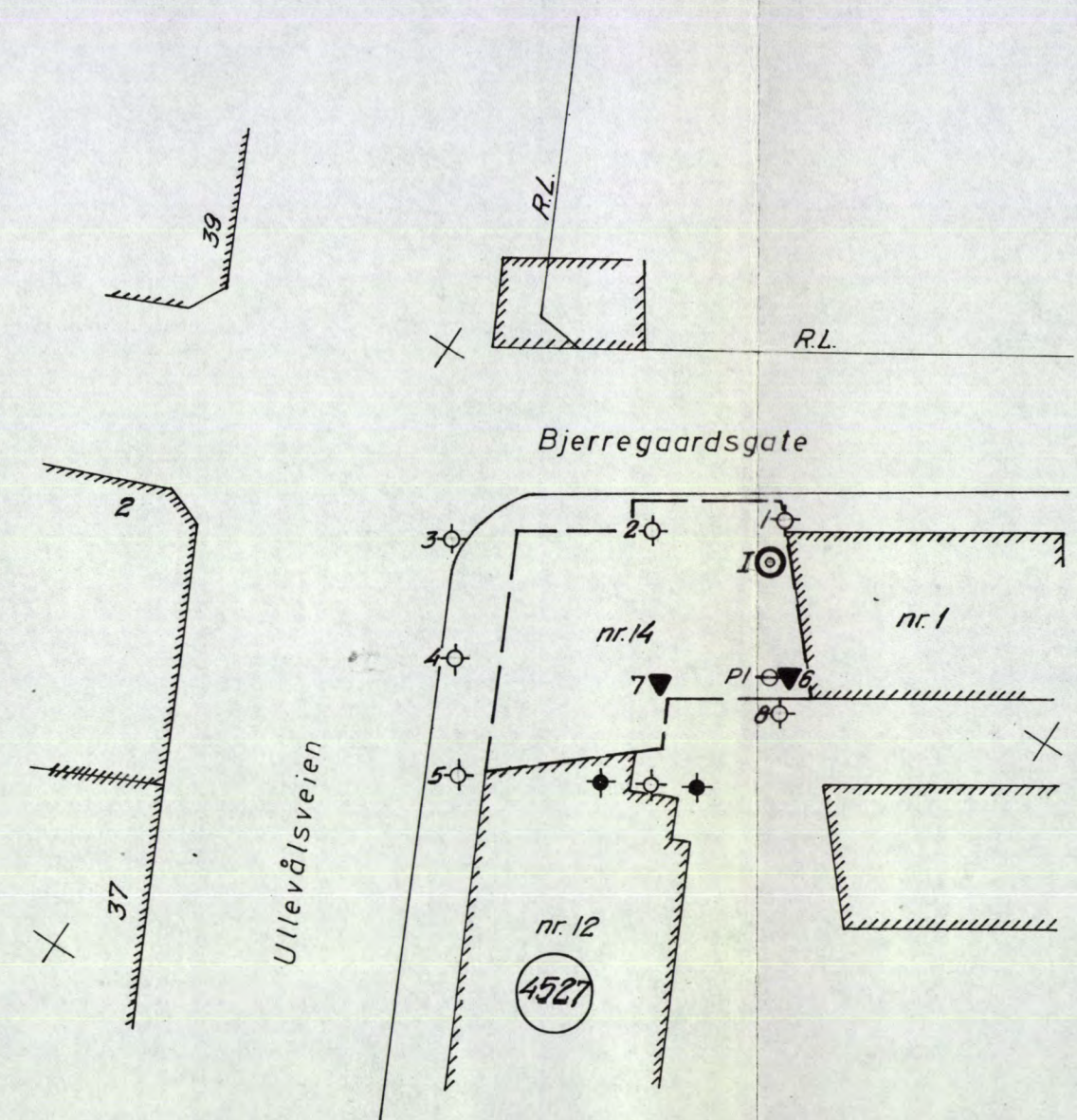

Borplan  
M=1:100

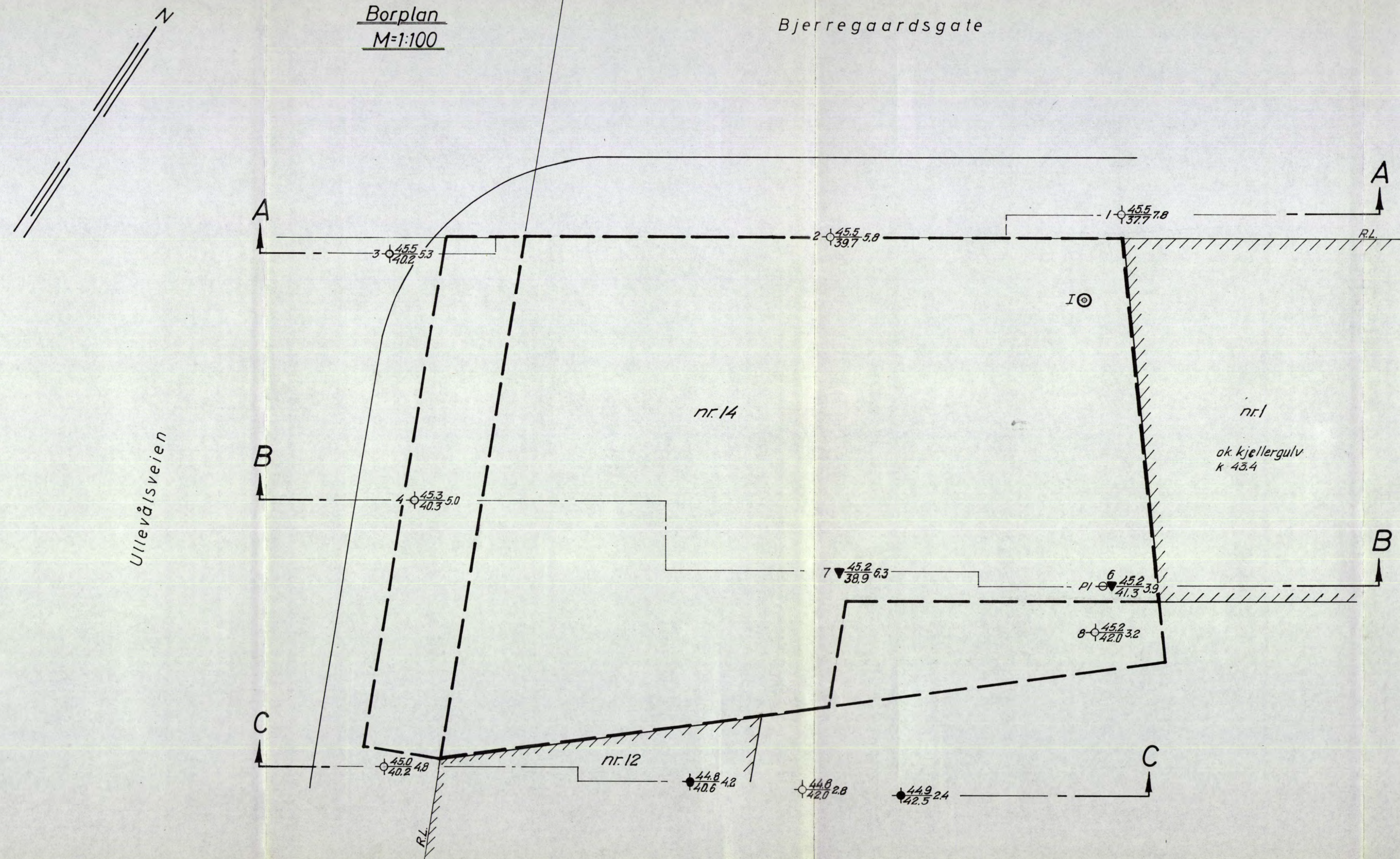

Denne tegning er vår eiendom og skal ikke leveres tredjemann uten vårt samtykke. Vårt firma overtar intet ansvar for mulige feil eller for de konklusjoner som trekkes på grunnlag av tegningen.

Boringer uten nr. utført 1960 (4527)

- |               |                   |
|---------------|-------------------|
| ◆ Dreieboring | ⊙ Prøveserie      |
| ○ Spyleboring | + Vinge-boring    |
| ◇ Slagboring  | ⊕ Piezometer      |
| ▽ Ramboring   | ⊗ Sjakting        |
| ☆ Støtboring  | ⊗ Rotasjonsboring |

Borhull nr.	Terreng (Bunn)kote	Boret dybde
Borbot nr. 2330	Antatt fjellkote	Antatt fjellkote
Lab. bok nr. 659		
Kartgrunnlag:		
Utgangspunkt for nivellement:		

Denne tegning er vår eiendom og skal ikke leveres tredjemann uten vårt samtykke. Vårt firma overtar intet ansvar for mulige feil eller for de konklusjoner som trekkes på grunnlag av tegningen.

Geoteknisk utredning av 3-11-64 ved O.S.H.

<u>Ullevålsvn. 14</u>		Målestokk	Tegn. A.M. 9-10-64
<u>Disp. B. Kiserud</u>		1:100	
<u>Situasjons- og borplan</u>		1:500	
NORSK TEKNISK BYGGEKONTROLL 1/5		Erstatning for:	
JAN FRIIS		<b>5423-1</b>	
		Erstattet av:	

Profil A-A

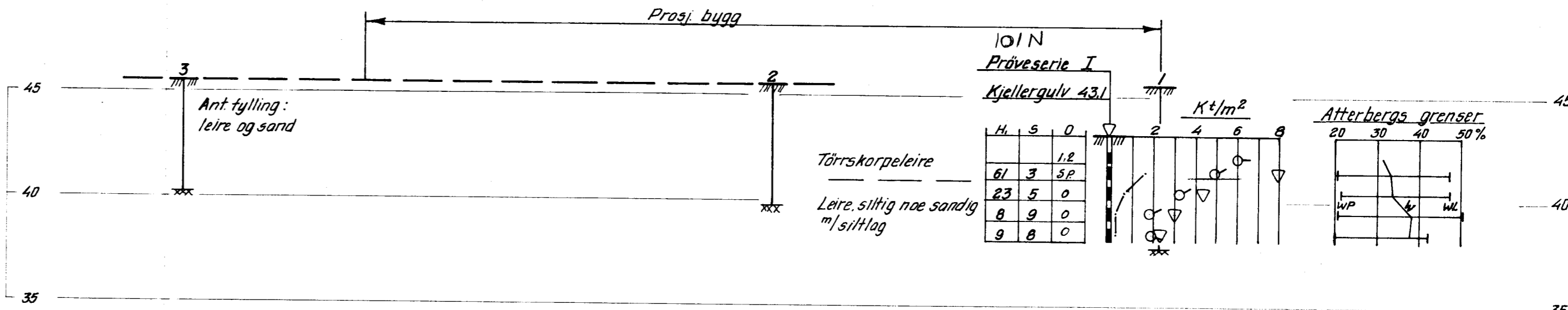

Profil B-B

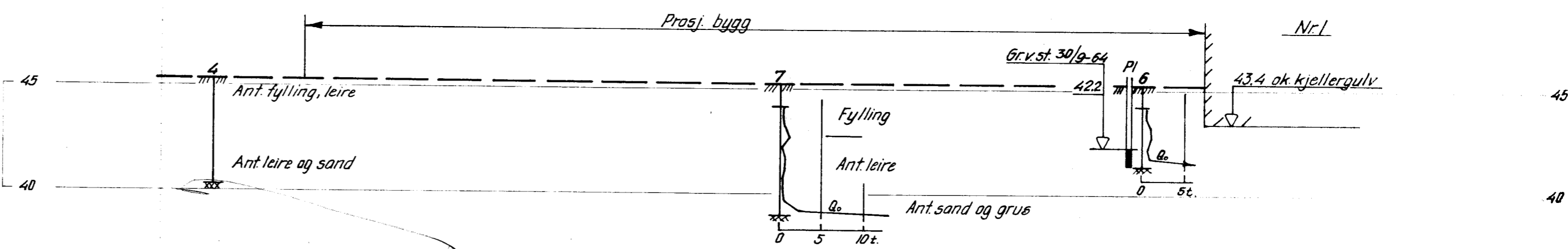

Profil C-C

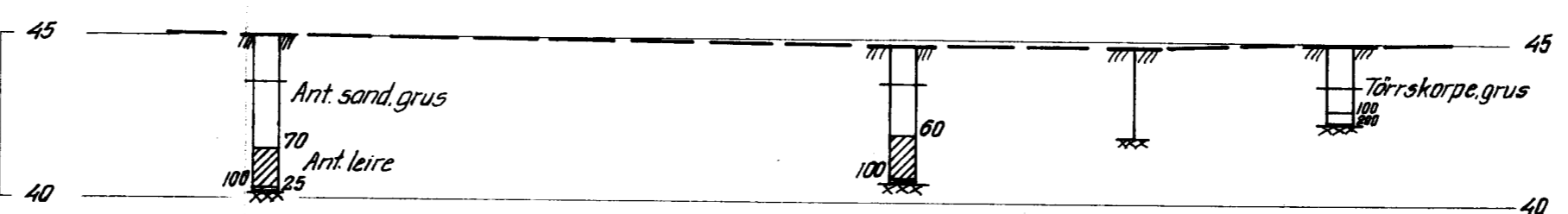

Denne tegning er vår eiendom og skal ikke leveres med andre tegninger eller rapporter. Vårt firma er ikke ansvarlig for feil eller for de forhold som skal trekkes på grunnlag av tegningen.

<p><b>Ullevålsvn. 14</b> <b>Disp. B. Kiserud</b> <b>Profil A-A, B-B og C-C</b></p>		<p>Målestokk L:1:100 H:1:200</p>	<p>Tegn. <b>A.M.</b> 9-10-64</p>
<p>NORSK TEKNISK BYGGEKONTROLL AS IAN FRIIS</p>		<p>Erstatning for <b>5423-2</b></p>	
<p>Erstattet av:</p>			