

* NO: A5 IV A6 III

Feb. 89
overf. / Anno

875

Universitets tomten
på Ø. Blindern

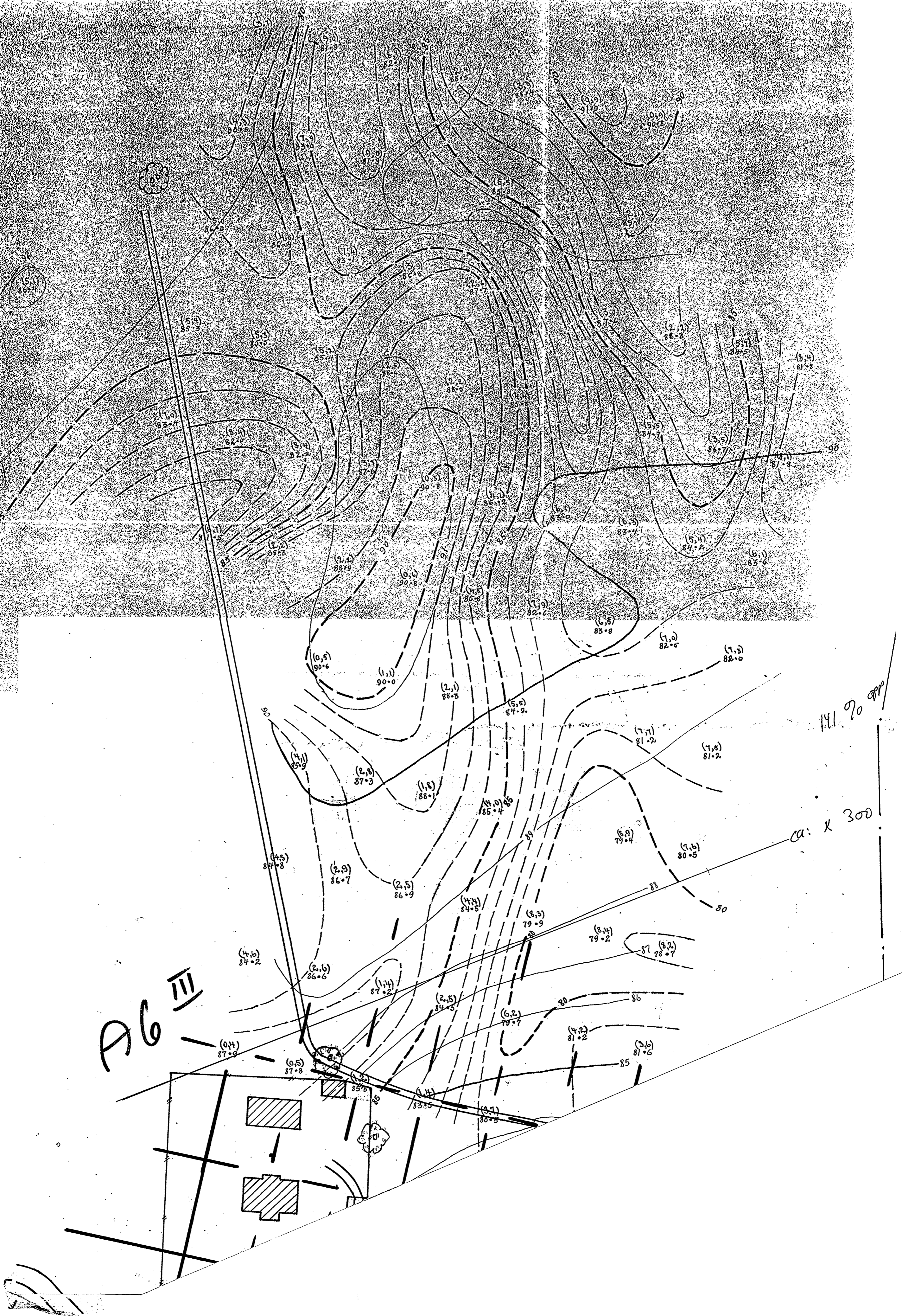

AG III

ca: x 300

141 20

✓ Røde streker viser
dagens situasjon som
er benyttet ved orientering
av rutene

nov 88



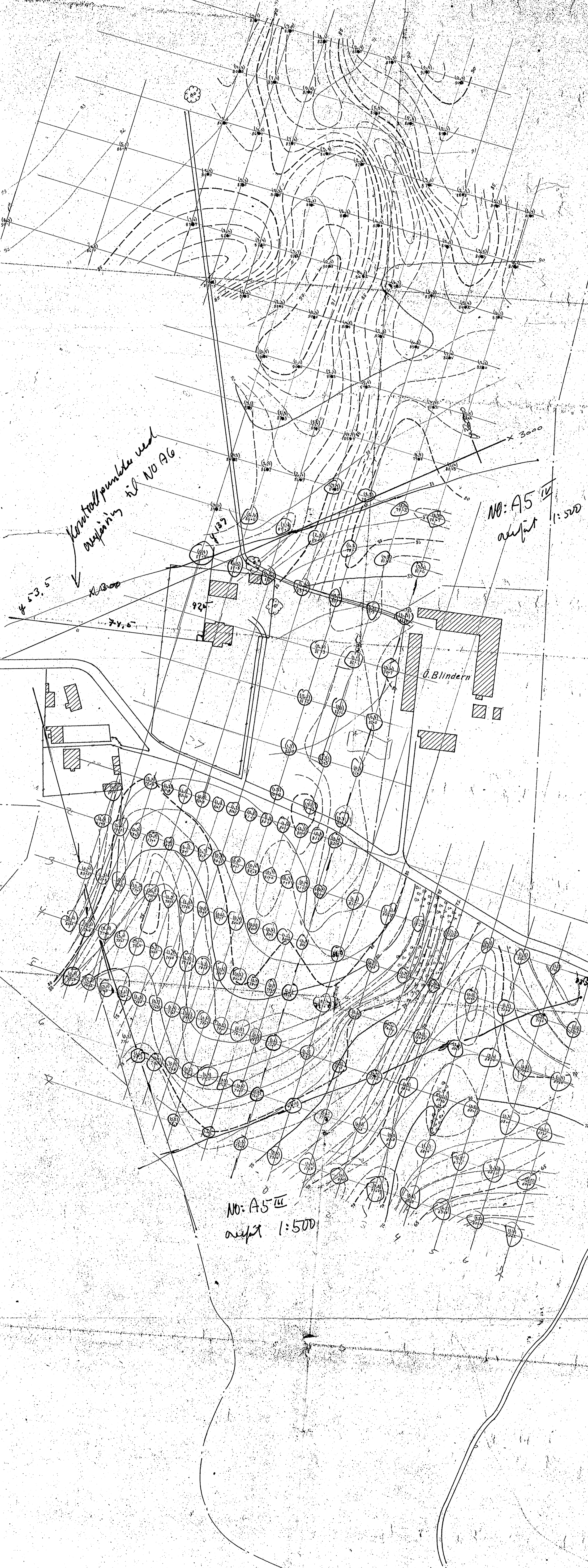

Kontrollpunkter ved omkring til NO A6

NO: A5 del 1/1:500

NO: A5 III del 1:500

Ø. Blindern

53.5

3000

92

3000

Bl. 875

GRUNDBORINGER
for
UNIVERSITETSTOMTEN
paa
BLINDERN
M:1:1000

Anm: — er terræncoter
- - er fjeldcoter
Ækvilidistance = 1m
Rette tal angir fjeldets cotehøide
Tal i () » dybde fra terræng til fjeld

Kristiania i mai 1920
Buarbye

NA

278

