229S

BanePartner
Railway Consultants

PORETRYKKMÅLER
Type: Vannst. Nr.: 6

OPPDRAG: R- 29217701 Adresse: Tevlingen. 7
Tidl. måler nr.: X-koor.: Y-koor.:
El. måler nr.: Kartblad:

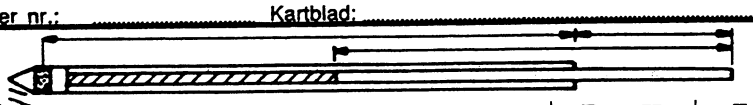

Kt. lopp slange: 123,51
h = 1,0
Kt. terreng: 122,51
Kt. vann:
d = 3,5
Kt. spiss: 119,51
Masse v/spiss: Torv
XXX Kt. fjell:

Plassering: Tevlingen. 7 på st. Måling avsluttet:
Måler nedsatt: 03.07.02 Måler tatt opp:

Dato	I/Hz	Trykk	Kt.vann	Sign.	Anm.
4/7-02	Tørr			AR	vi ikker ikke utslag
	NB!	Målt	m/d=2,5m		

229S
NOL04

Rev.	Revisjonen gjelder	Dato	Tegnet av	Kontr. av	Godkjent

STUBBERUDMYRA
VANNSTANDSMÅLINGER
Vannstandsmåler nr 6

Målestokk 1:100
Dato 15.10.2002
Tegnet av ARR
Kontr. av Bef
Godkjent av KARØ
Utarb. av: BanePartner

TITTEL
GRUNNUNDERSØKELSER

Arkiv bet.: R:\BYGGBANE\GEOARKIV\STUBBERUD\AUTOGRAF\
Erstatn. for:

STATENS VEGVESEN OSLO

Dokument- og tegningsnr. 464106
Rev.