

*NO: C2 I

132

Grünerhagen
Marselisgt 1b

Kart over grundboringer

ved Nordre gate x Fosveien.

M. 1:250

Tal over streken angir fjeldets kotehøide

Tal under streken i () er dybde fra terreng til fjeld

Kotehøiderne refererer sig til byens ±0

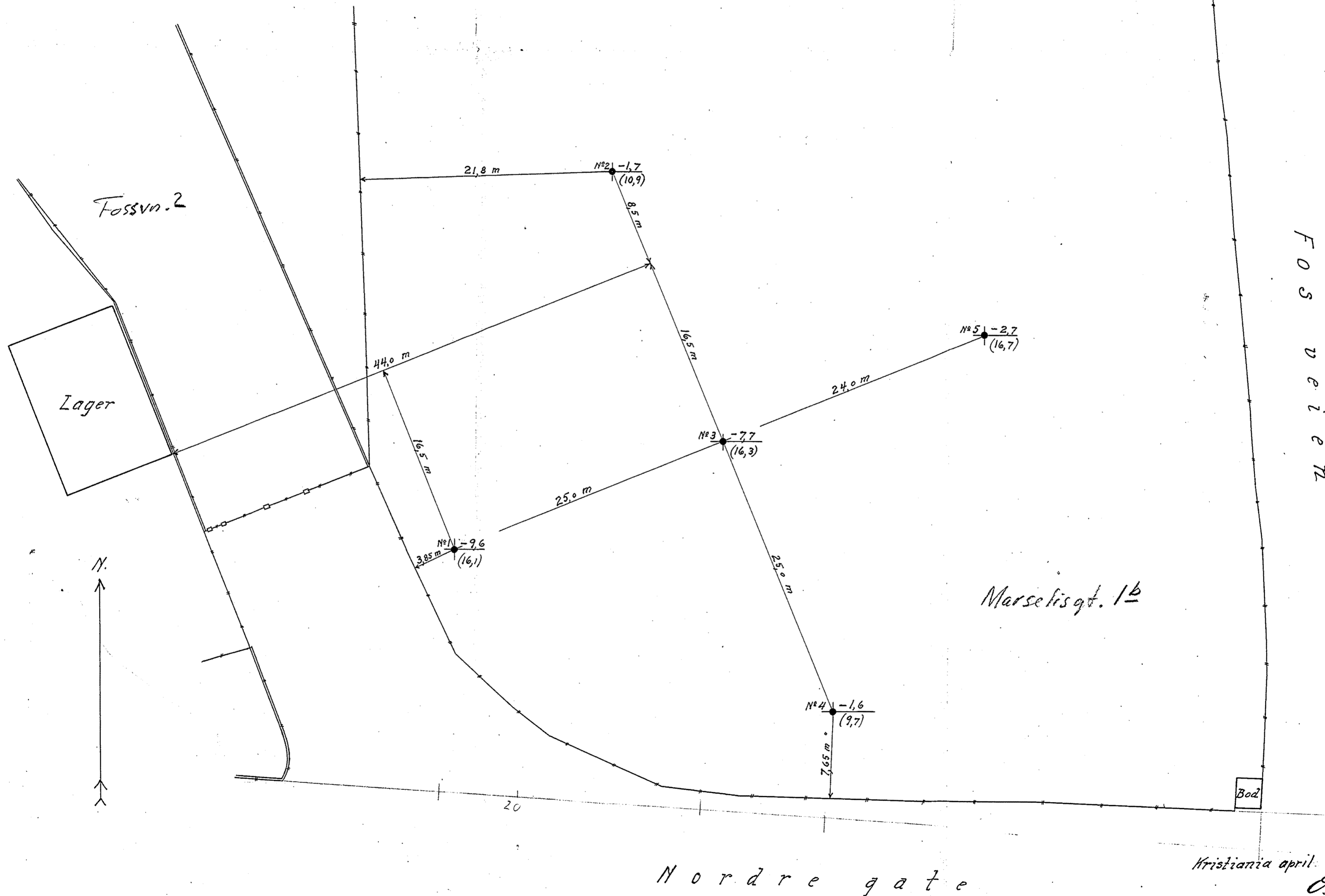

Kristiania april 1922

[Signature]

GRUNDBORINGSSKEMA

Bilag No. 1
Kartbl. No. 132

Borhul No. 1		Borhul No. 2		Borhul No. 3		Belastning: Bor:
Datum:		Datum:		Datum:		
Gate x Fosv. No.	Planum cote	Gate No.	Planum cote	Gate No.	Planum cote	
Nord	6,5	9,2	8,6			
Dybde meter	Grund	Dybde meter	Grund	Dybde meter	Grund	
1	0	1	0	1	0	
2	38	2	73	2	0	
3	36	3	81	3	18	
4	40	4	67	4	19	
5	21	5	59	5	22	
6	11	6	57	6	23	
7	9	7	68	7	22	
8	8	8	81	8	24	
9	9	9	83	9	8	
10	11	10	94	10	9	
11	34	11	103	11	11	
12	37	12	Fjeld	12	21	
13	38	13		13	21	
14	39	14		14	24	
15	46	15		15	23	
16	63	16		16	27	
17	Fjeld	17		17	34	
18		18		18	Fjeld	
19		19		19		
20		20		20		
21		21		21		
22		22		22		

Statens veivæsenes norma/bor
120 kg. belastn.

GRUNDBORINGSSKEMA

Bilag. No. 2

Kartbl. No. 132

Borhul. No. 4
 Datum:
Nordrege Gate x Fosveien
 Planum. cote. 8,1

Borhul. No. 5
 Datum:
 Gate No. 14,0
 Planum. cote. 14,0

Borhul. No.
 Datum:
 Gate No.
 Planum. cote

Belastning: 120 kg.
 Bor: Statens veivæsens normalbor.

Dybde meter		Grund	Dybde meter		Grund	Dybde meter		Grund
1	0		1	0		1		
2	39		2	0		2		
3	38		3	0		3		
4	43		4	0		4		
5	40		5	0		5		
6	36		6	0		6		
7	47		7	0		7		
8	54		8	0		8		
9	61		9	0		9		
10	72 Fjeld		10	0		10		
11			11	0		11		
12			12	0		12		
13			13	8		13		
14			14	8		14		
15			15	12		15		
16			16	33		16		
17			17	40 Fjeld		17		
18			18			18		
19			19			19		
20			20			20		
21			21			21	<i>Kristiania april 1922</i>	
22			22			22		