

NK 6 I

102K

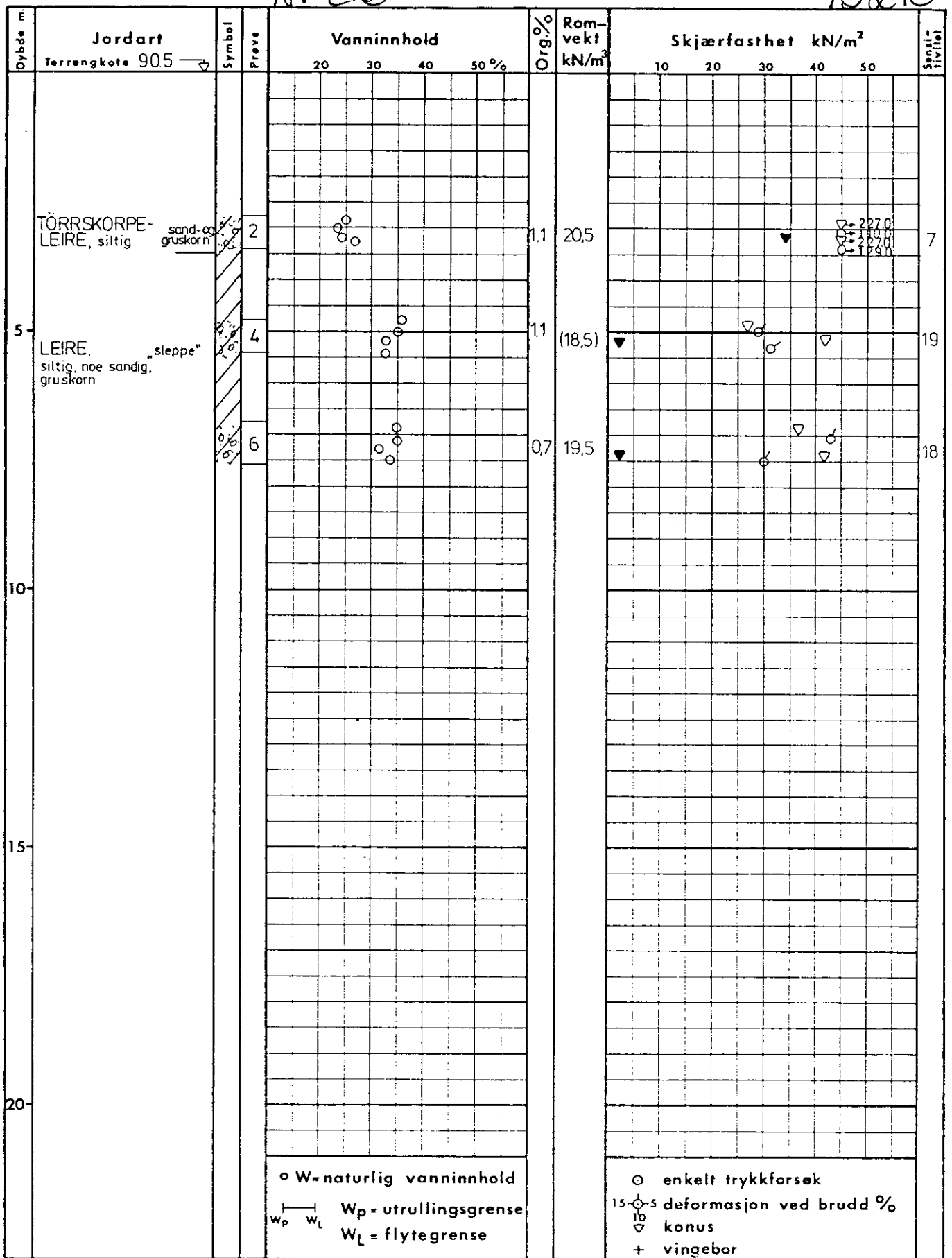

○ W = naturlig vanninnhold  
 W<sub>p</sub> = utrullingsgrense  
 W<sub>L</sub> = flytegrense

○ enkelt trykkforsøk  
 15-5 deformasjon ved brudd %  
 ▽ konus  
 + vingebor

Ø = ødometer      P = permeabilitetsforsøk      K = kornfordeling      T = triaksialforsøk

BOLIGFELT, HOLMENVEIEN 38 - GISKE, OSLO

**BORPROFIL**

Boring nr: II      Dato boret: 17/10-80  
 Tegnet av: SW      Godkjent: *KG*

Tegning nr: 6830-5