

NV, A:1..

Nils Juels 1907-1907

v/Krop.

KNOPH  
G-406

NIELS JUELSGT. 19

21.1.1957

OVERFØRT TIL [unclear] PLANE

DATO: Juli 75 SIGN: [Signature]

NVA III

Påbegynt 195  
A sluttet 195

NV, A:1. II

\* 683



Nils Juels gate

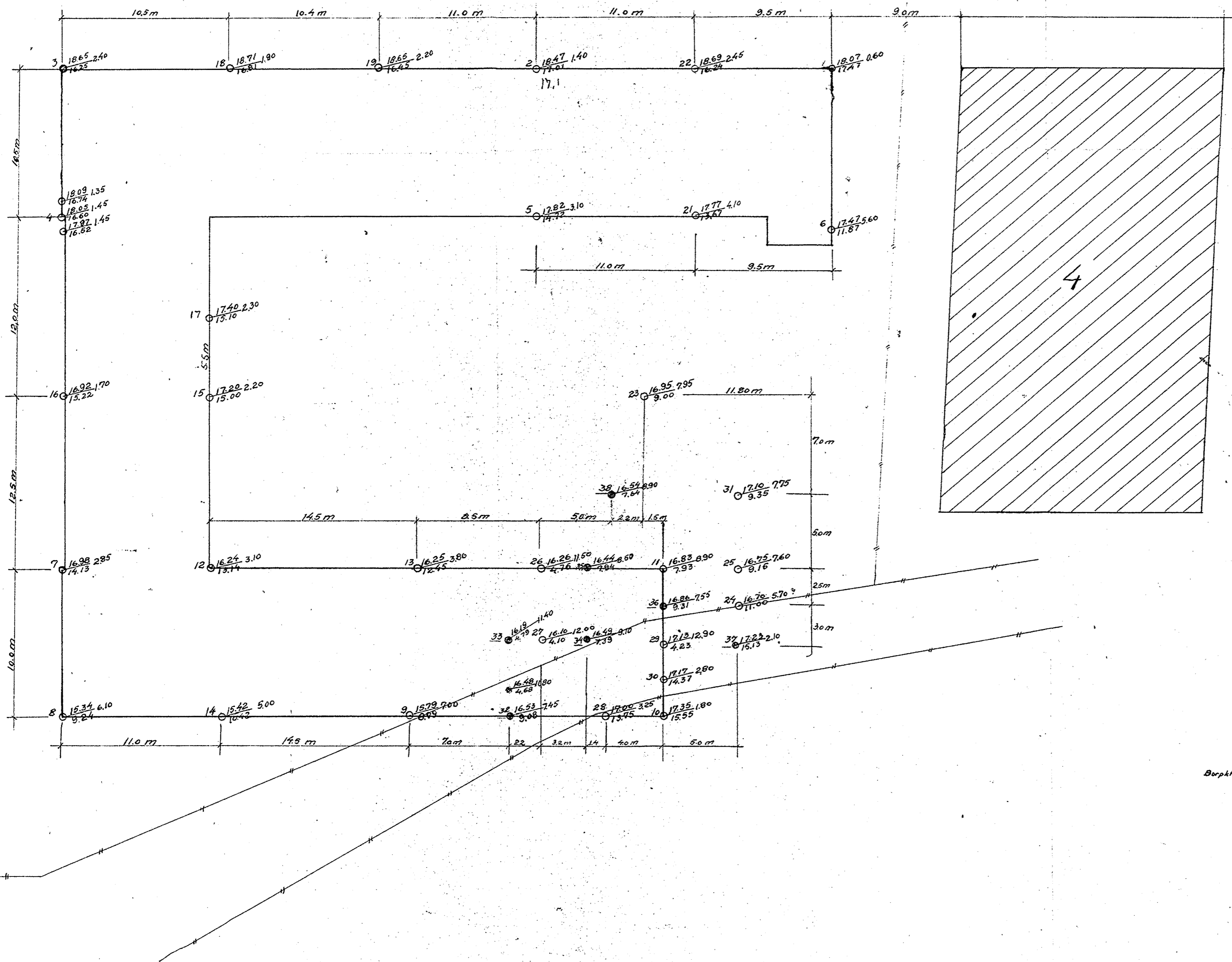

Borpt. nr.  $\odot$  Terranghøle Borat dybde  
 Natall fjellhøle

Nr. G-406-1	Nils Juels gate 19 og 21
M: 1:200	
Dato: 7/2-56	Grunnboring
Punktene 32, 33, 34, 35, 36, 37, 38, er boret i jan. 1957	ing. A. Knoph.
2/1-57	oppmåling-grunnboring.

Nils Juelsgate

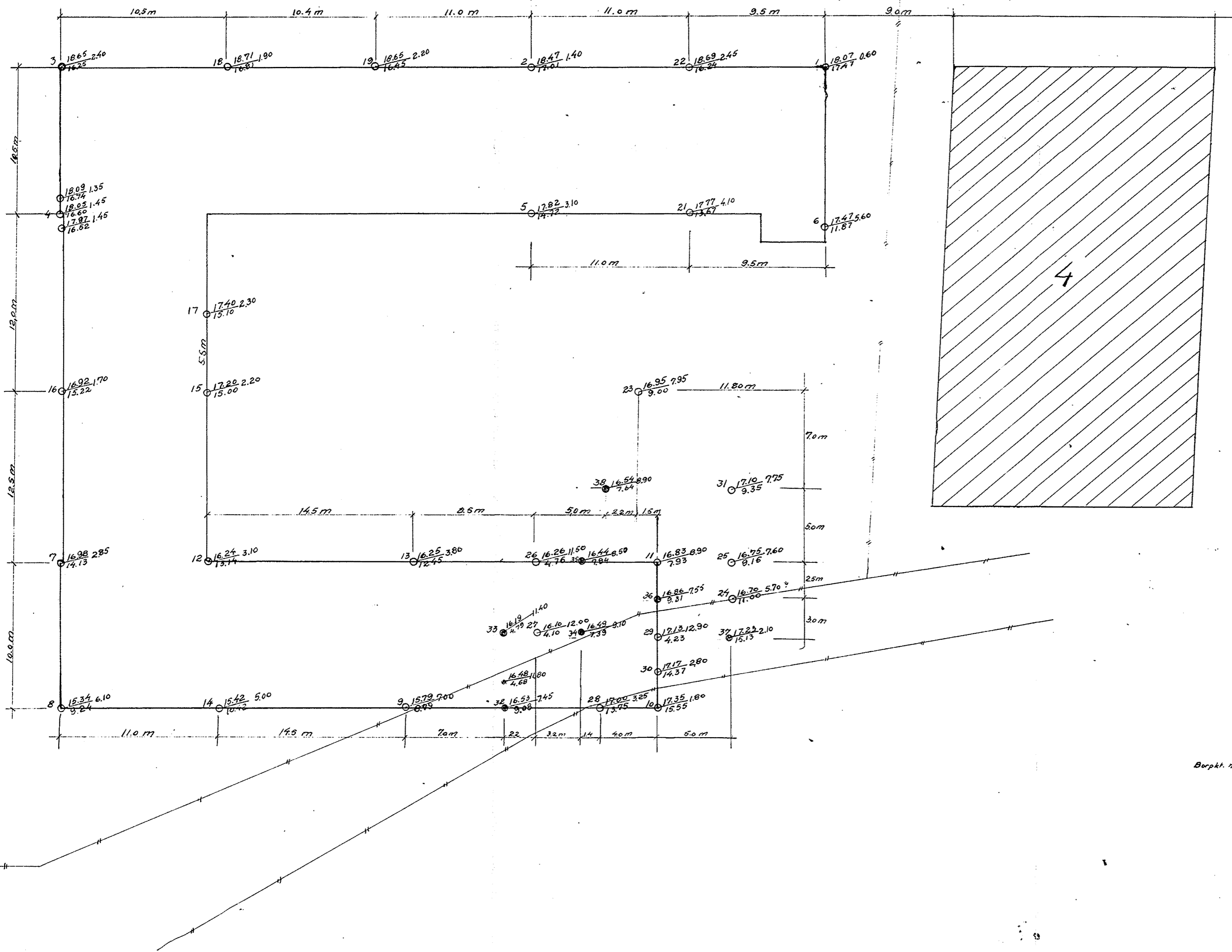

Borpt. nr.  $\odot$  Terranghøide — Borert dybde  
 Anlagt Njellikote

G-406-1  
 1:200 Nils Juels gate 19 og 21  
 7/2-56 Grunnboring  
 Punktene 32, 33,  
 34, 35, 36, 37, 38 er  
 boret i jan. 1957  
 2/1-57 R.



Nr G-406	Nils Juels gate 19 og 21
M 1:500	Grundboringsplan
Dato 1/2-56	ing. A. Krogh
	oppmåling-grunboring
R.	