

NV, A: I

B: 1

NOTEBY

4154

DRAMMENSVEIEN 89 6

NVA 89

overført kladd

Drammensvn. 89 b.
v/N.T.B.

HEIMDAL HURTIGHEFTE.
A 4.

N.

N.

NV. B1 II

Jul. 88

7201
1037

Borplan.
M=1:500

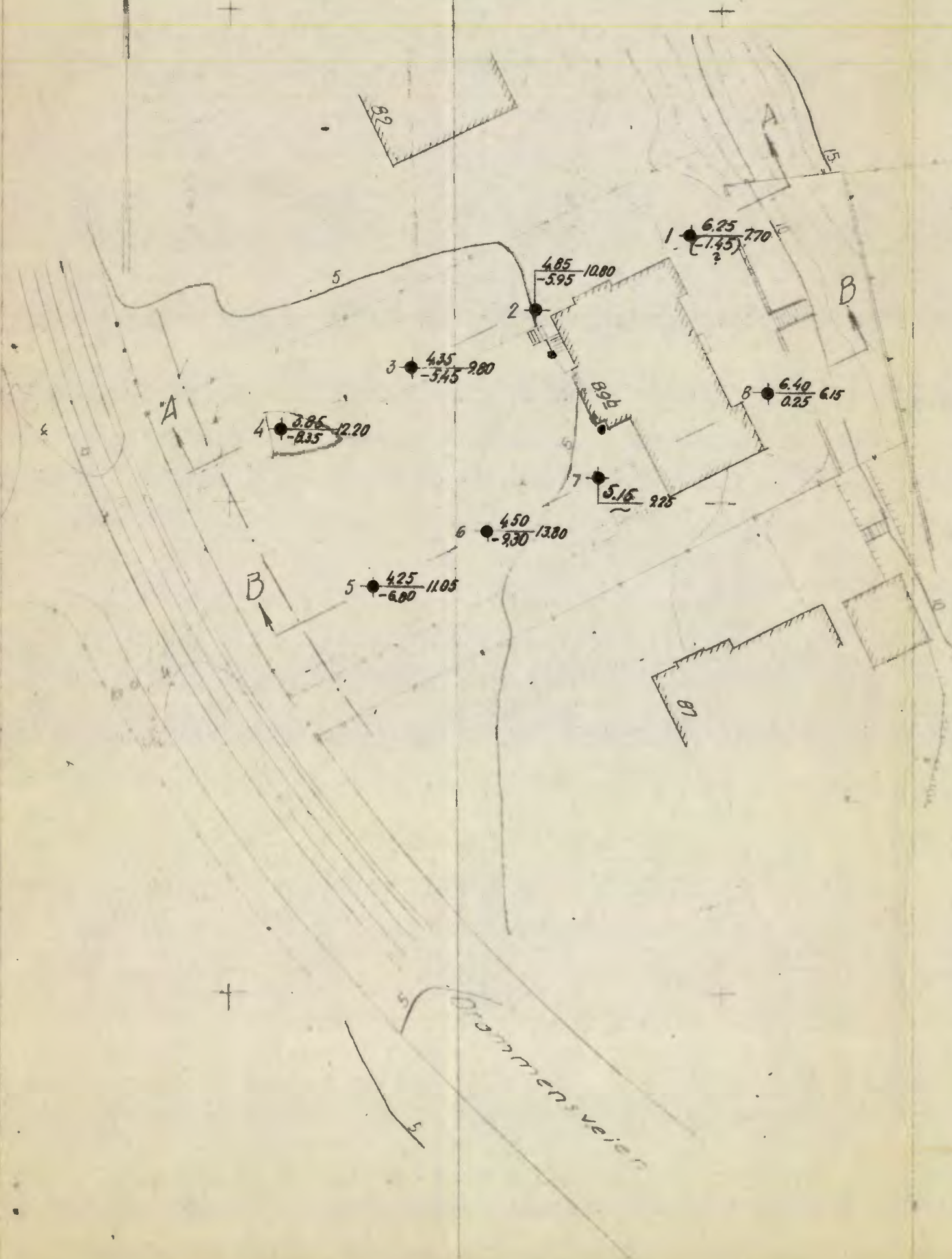

Profil A-A
M=1:200

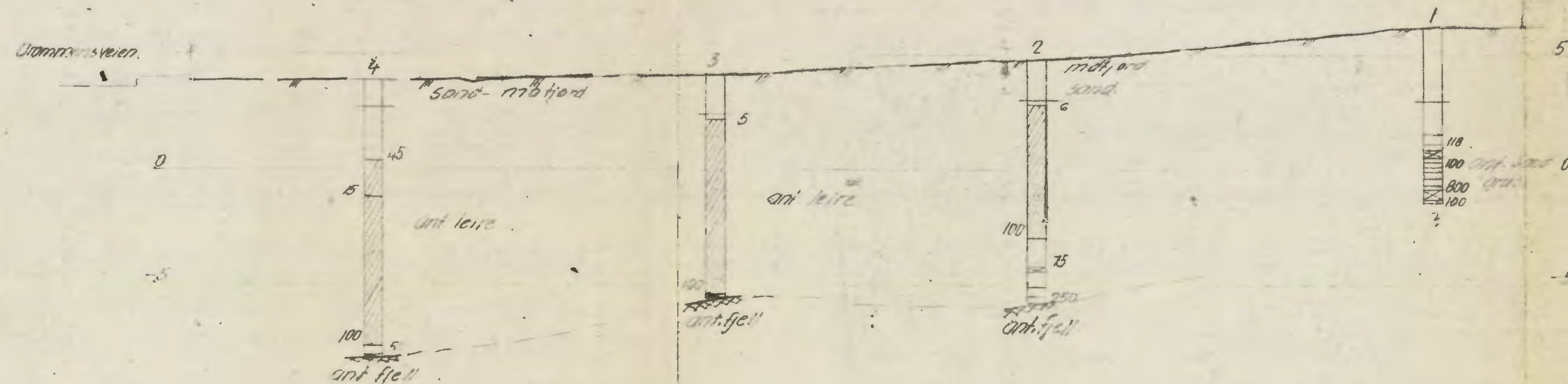

Profil B-B
M=1:200

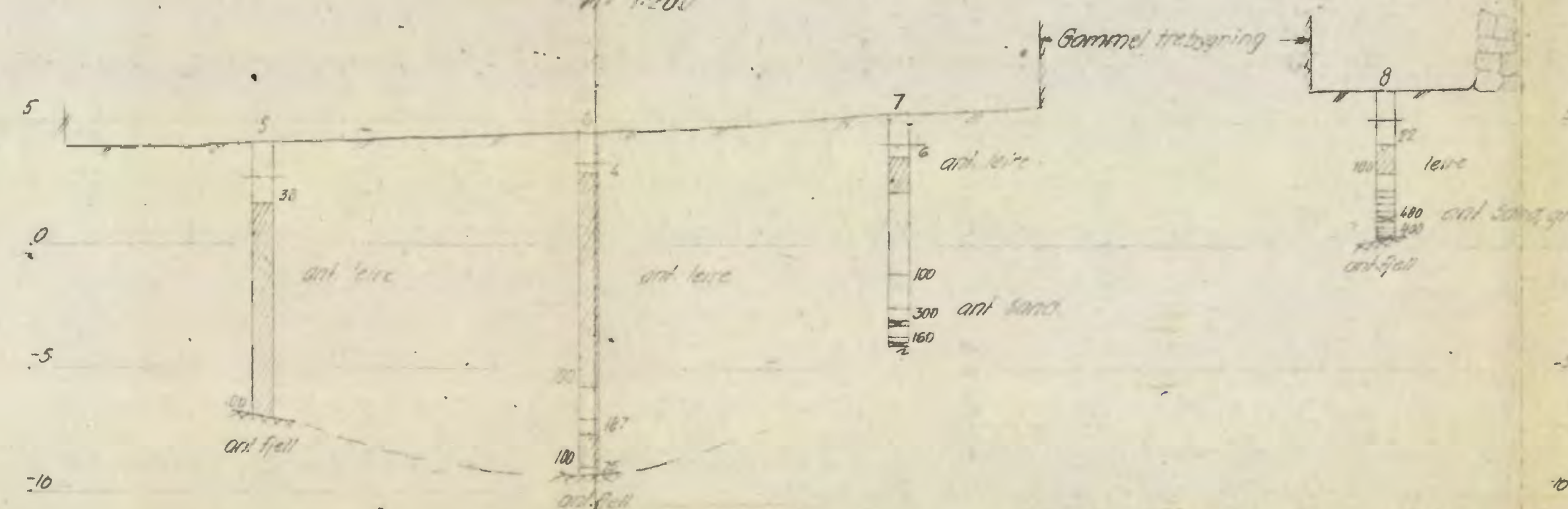

Til dreieboringen er brukt borlengder og spiss med henholdsvis 20 og 30 m diameter. Skravert borhull betyr at boret har sunket av seg selv med den belastning på boret som er påskrevet borhullets venstre side. Største belastning er 100 kg. Denne belastning brukes alltid når motstanden er så stor at boret må dreies ned. Antall halve omdreining er påført høyre side av borhullet.

- ◆ Dreieboring
- Spyleboring
- ▼ Ramsondering
- ⊙ Prøveserie.
- + Vingeboring.

Borhull nr. ◆ Terreng(Bunn-)kote. Boret dybde.
Antatt fjellkote.

Lab. bok nr.
Borebok nr. 1213.
Utgangspunkt for nivellemønt er P.P. 0328 H-3.754.
Geoteknisk utredning av 15/9-58 ved J.F.

Drammensveien 89b	Målestokk 1:500	Tegn. nr. 4/9-58
Dahl, Jørgensen & Co. A/S	1:200	
Borplan og profil A og B	Erstatning for:	
NORSK TEKNISK BYGGEKONTROLL	4754-1	
Oscars gt. 46b - Oslo	Erstatnet av:	

Borplan.
M-1:500

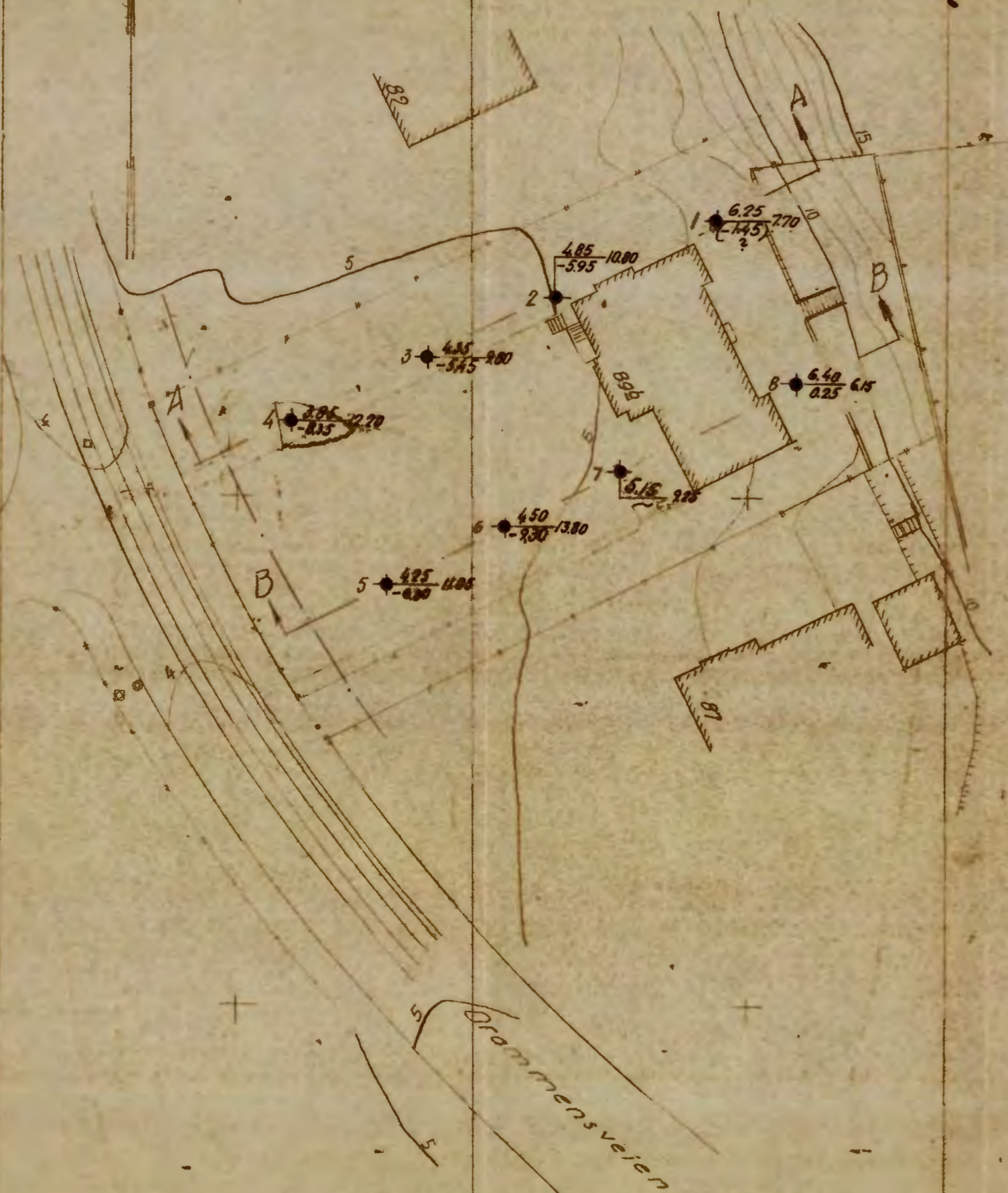

Profil A-A
M-1:200



Profil B-B
M-1:200

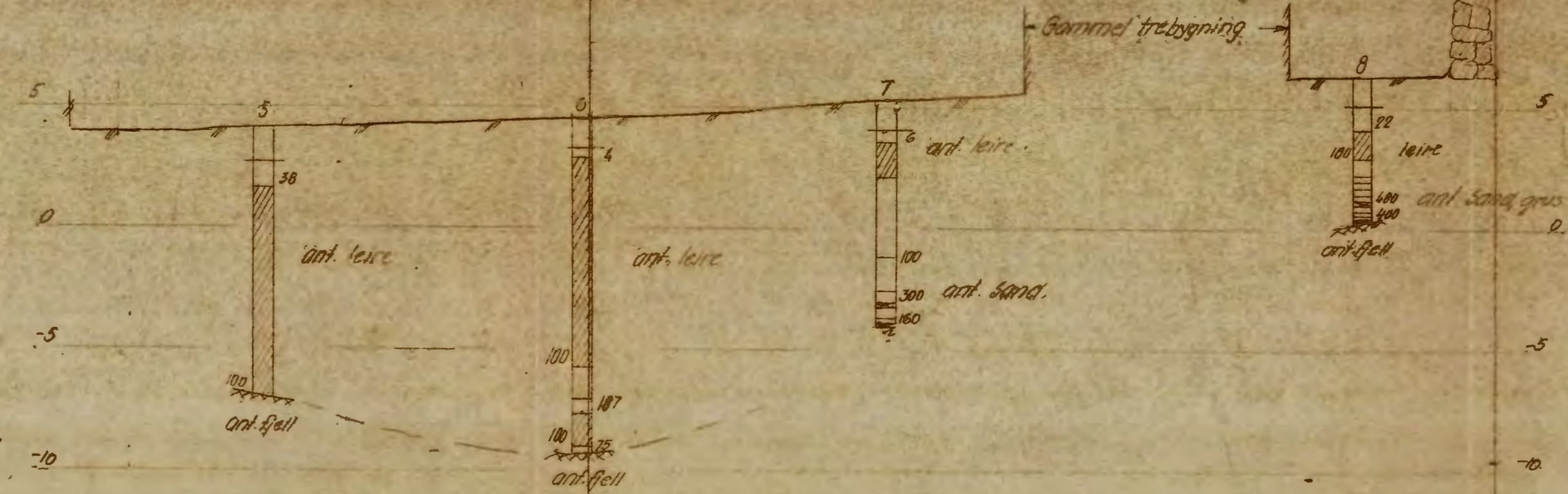

Til dreieboringen er brukt borlengder og spiss med henholdsvis 20 og 30 m diameter. Skravert borhull betyr at boret har sunket av seg selv med den belastning på boret som er påskrevet borhullets venstre side. Største belastning er 100 kg. Denne belastning brukes alltid når motstanden er så stor at boret må dreies ned. Antall halve omdreining er påført høyre side av borhullet.

- ◆ Dreieboring
- Spyleboring
- ▼ Ramsondering
- ⊙ Praveserie.
- + Vingeboring.

Borhull nr. ◆ Terrang(Bunn-)kote. Boret dybde.
Antatt fjellkote.

Lab. bok nr.
Borebok nr. 1213.
Utgangspunkt for nivellemønt er P.P. 0328 H-3754.
Geoteknisk utredning av 15/9-58 ved J.F.

Drammensveien 89b	Målestokk 1:500	Tegn. nr. 319-58
Dahl, Jørgensen & Co. A/S	1:200	
Borplan og Profil A og B	Erstatning for:	
NORSK TEKNISK BYGGEKONTROLL	4154-1	
Oscars gt. 46b - Oslo	Erstattet av:	