NORGES GEOTEKNISKE INSTITUTT
BORPROFIL
Sted: GRÖNLAND

Hull: 26 Bilag: 4069
Nivå: ca. 2,4 Oppdr.: 01-9
Pr. ϕ: 54 mm Dato: juni 53 aa (ingeniør: 4466)

Tegnforklaring:
w = vanninnhold
$w_L$ = flytegrense
$w_p$ = utrullingsgrense
+ vingebor
⊙ enkelt trykkforsök
▽ konusforsök

4466

SOD1

| Dybde | Jordart | Sign. prøve |
|---|---|---|
| | Fyllmasse | |
| | Tørrskorpeleire med sandlag | |
| 5 | Oksyderte lag; Noe stein; Stort humushol dig m. eg myrk; Treester | |
| 10 | | |
| 15 | Leire | |
| 20 | | |
| 25 | Noe stein | |
| 30 | | |
| 35 | | |

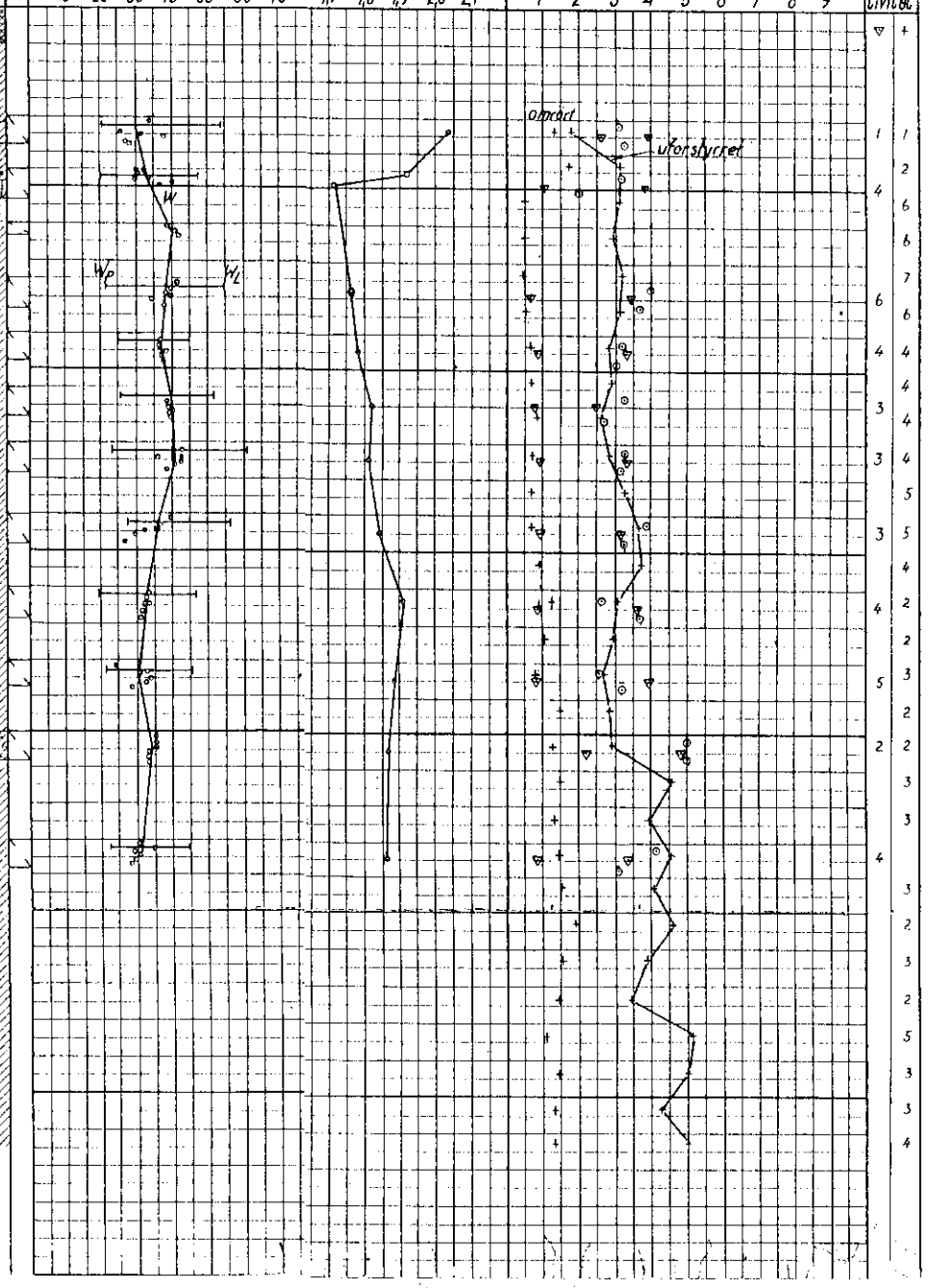

Borprofil
Grønland

TEGNFORKLARING:
Hull 24
01-9
juni 53 NGI

w = vanninnhold
$w_L$ = flytegrense
$w_p$ = utrullingsgrense

+ vingebor
⊙ enkelt trykkforsök
▽ Konusforsök (Prøveserie se 406G)
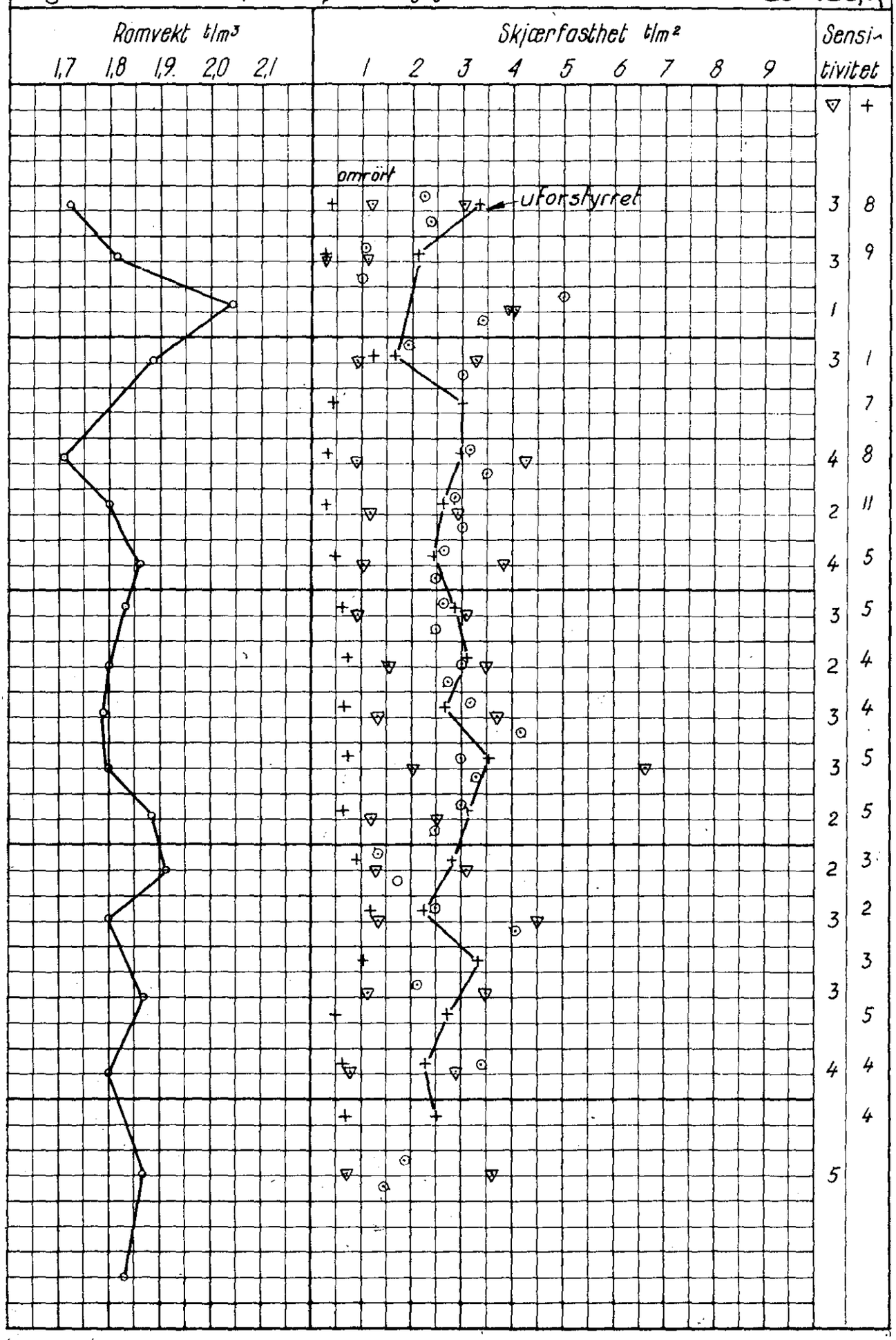
4446