NORGES GEOTEKNISKE INSTITUTT
BORPROFIL
Sted: GRØNLAND

Hull: 48 Bilag: 414G
Nivå: ca. 2,4 Oppdr.: 0.1 - 9
Pr. ø: 54 mm Dato: juni 1955 IA

Tegnforklaring: w = vanninnhold; w_L = flytegrense; w_P = utrullingsgrense; + vingebor (hull 48 + 5 m); ⊙ enkelt trykkforsøk; ▽ konusforsøk

448G

Dybde | Jordart | Sign. | Prøve | Vanninnhold % (10 20 30 40 50 60 70) | Romvekt t/m³ (1,7 1,8 1,9 2,0 2,1) | Skjærfasthet t/m² (1 2 3 4 5 6 7 8 9) | Sensitivitet

Vannst 9-5 1955

Fylling

Prøvetakingen mislykket

Linser av grus og mjele

Oppsprukket

Prøvetakingen mislykket

Noen planterester

Noe sand og trerester

Linser av mo

Enkelte linser av leirig finmo

Mjelig leire

Trerester

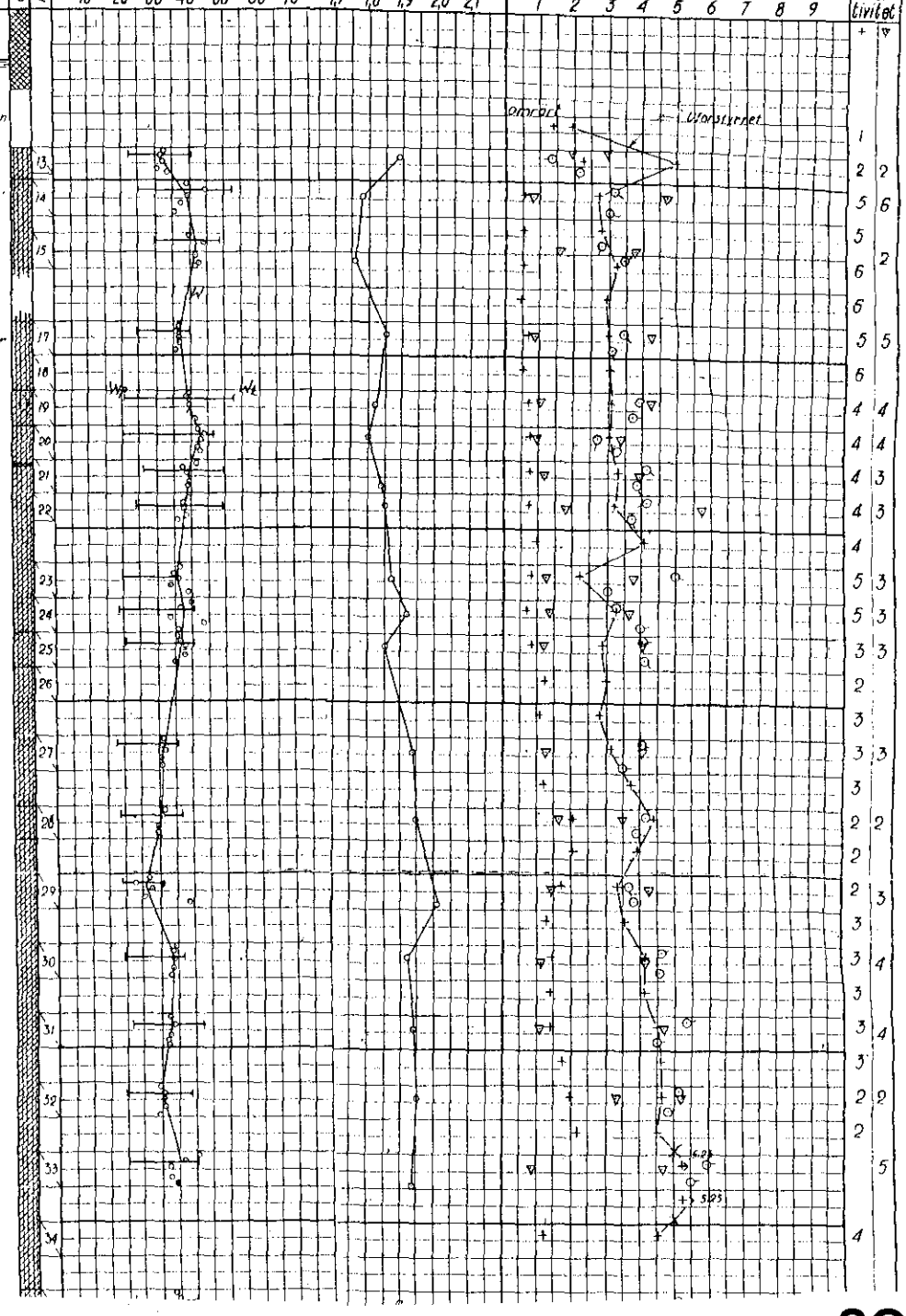

SOD1

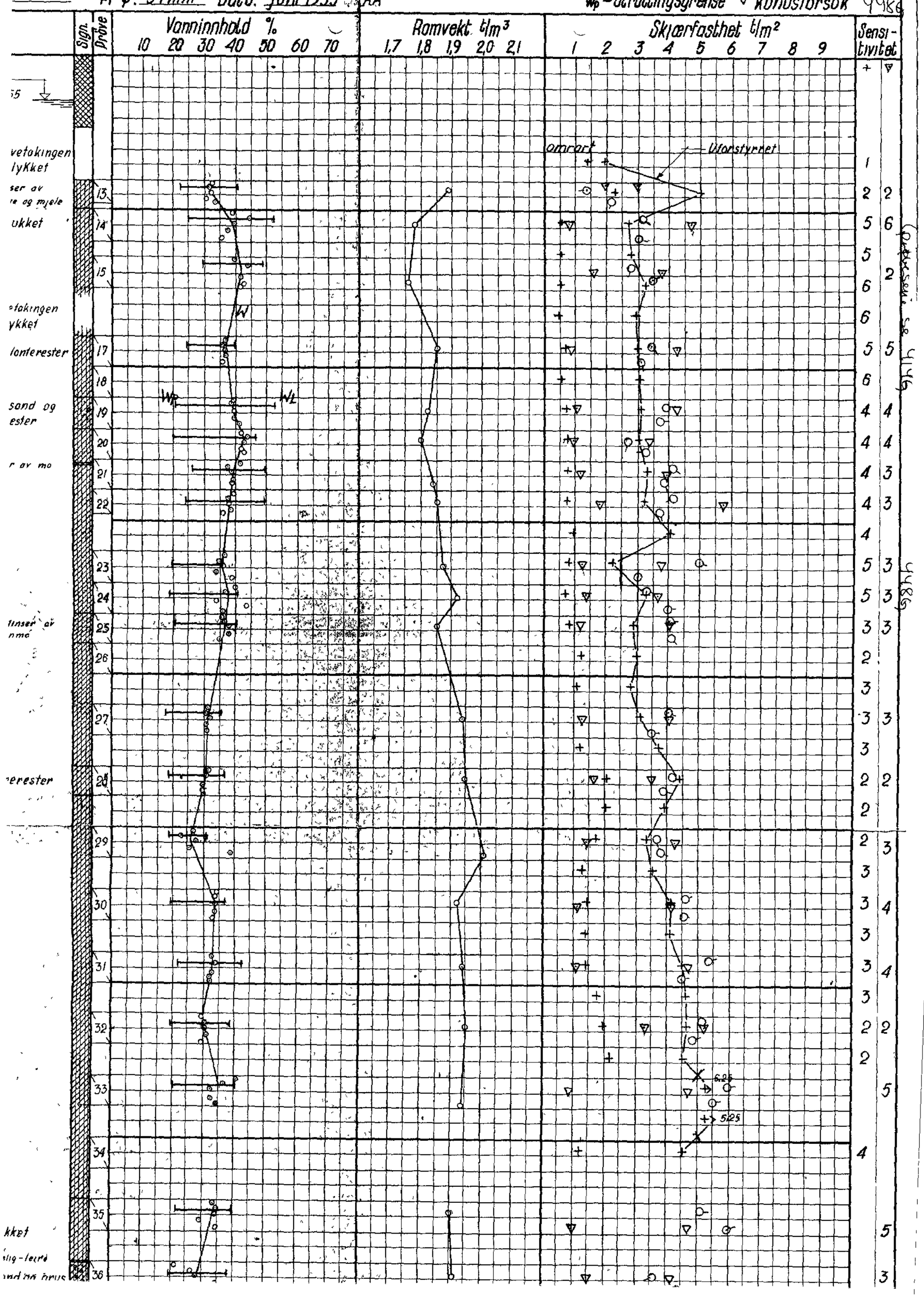
Vanninnhold %
10 20 30 40 50 60 70
Romvekt t/m³
1,7 1,8 1,9 2,0 2,1
Skjærfasthet t/m²
1 2 3 4 5 6 7 8 9
Sensitivitet
Sign.
Prøve
omrørt
Utorstyrret
W
Wp
WL
6,25
5,25