

Nr. *MODIV*

Nr.

NO, D-1 III, IV

NOTE BY
1625
Heimdals gt. 1
3.2.1950

(LARGE
Motzfeldt's gt. 4
1925)

OVERFØRT TIL KORTPLATE

DATO: *9/5-72* SIGN: *A.M.E.*

Juli 86
HEIMDAL HURTIGHEFTE
A 4

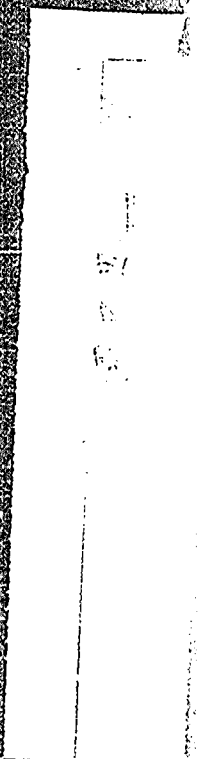

NO D1^{IV}

Heimdalsgt. 1.

Motzfeldtsgt. 4.

Denne tegning tror jeg ikke er
NOTEBY men LARSE.

De er overført til Bl. 1763

fra 1936

†

NO D1^{IV}

Heimdalsgt. 1.

Motzfeldtsgt. 4.

Denne tegning tror jeg ikke er
NOTEBY men LARSE.

De er overført til Bl. 1763

fra 1936

IT

Bredgoten

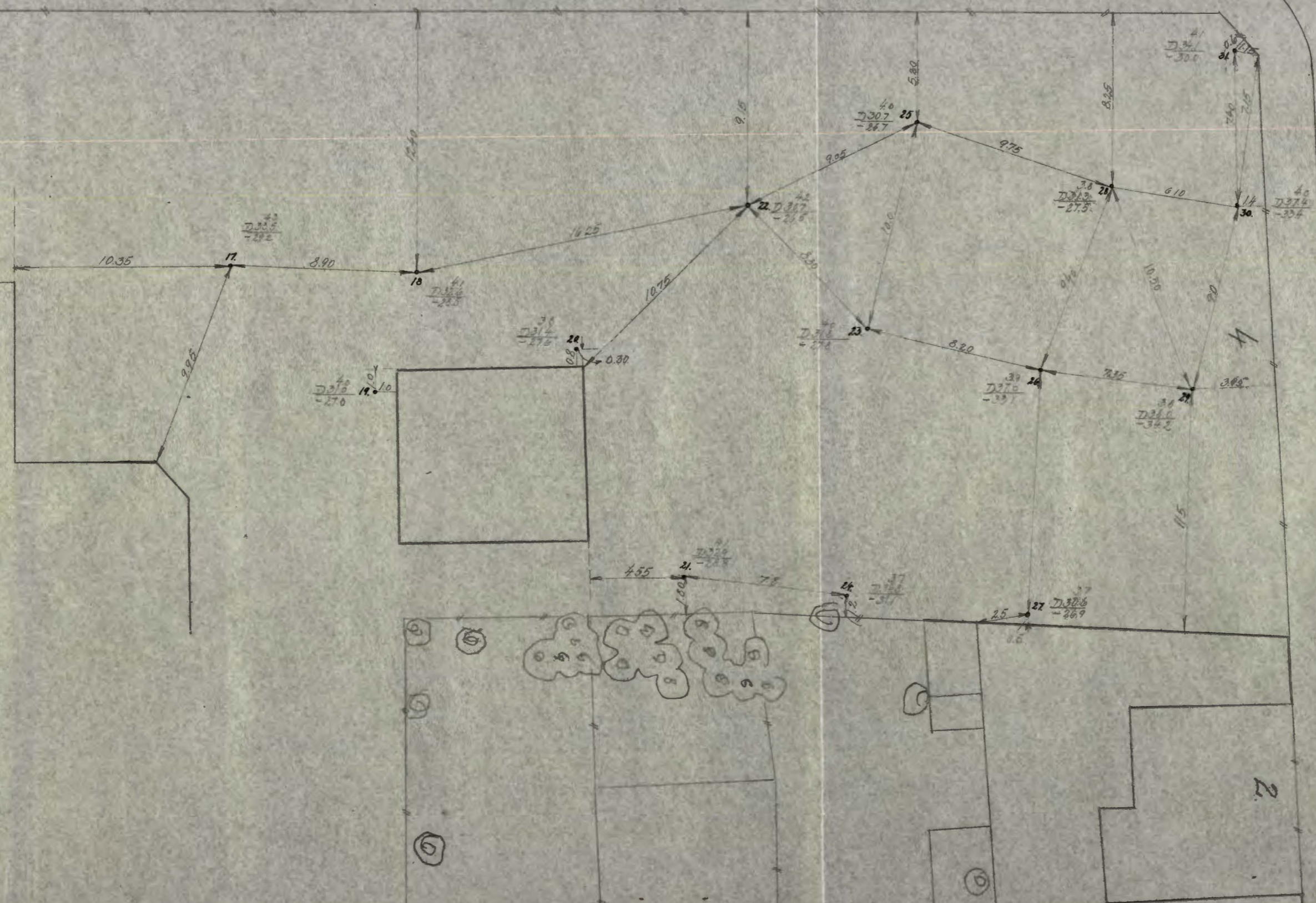

Notzfeldts gate

NO
over a bika
køst. 7-4-57

Før-mars 1925
M. Sveen

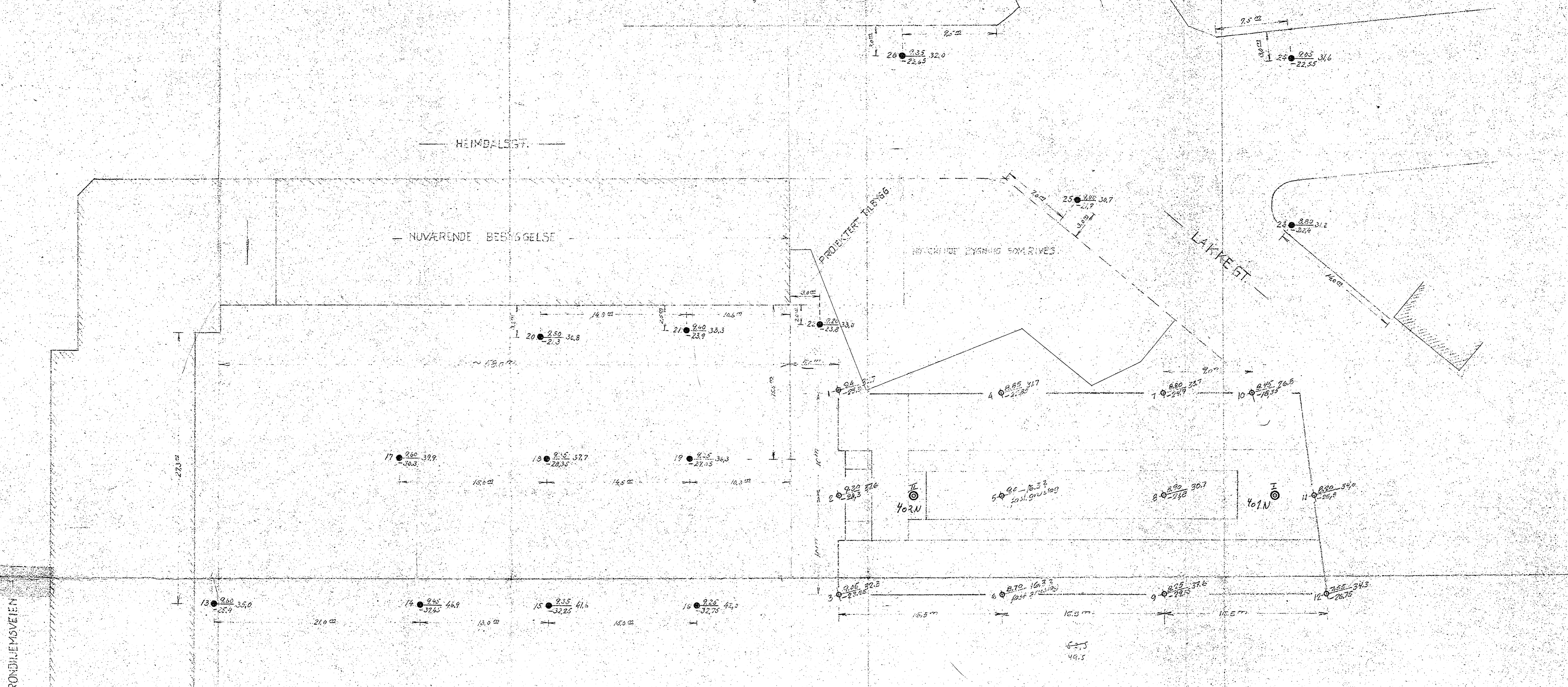

401N
Prøveserie Z nr 820

| Dyp | h | Kont | pH | Merknad |
|-----|------|------|----|---------------------------|
| 20 | 6.75 | 6.6 | | Grunn flosandig, humush. |
| 25 | 5.75 | 6.8 | | Linnemel under org. best. |
| 30 | 5.75 | 7.1 | | |
| 35 | 4.75 | 7.0 | | humush. og fjellrester |
| 40 | 4.25 | 7.1 | | |
| 45 | 3.75 | 7.4 | | melstand svart limpaig |
| 50 | 3.25 | 7.5 | | melstand - eplerb. |
| 55 | 2.75 | 7.5 | | Svakt leirholdig |
| 60 | 2.25 | 7.4 | | |
| 65 | 1.75 | 7.4 | | sterkt |

402N
Prøveserie Z nr 820

| Dyp | h | Kont | pH | Merknad |
|-----|------|------|----|---------------------------|
| 5.5 | 6.70 | 7.05 | | Øverst fyllmasse, videre |
| 3.0 | 5.20 | 7.12 | | Grav m.o. sand |
| 3.5 | 5.10 | 6.9 | | melstand leirh. |
| 4.0 | 5.00 | 7.2 | | melstand, moig |
| 4.5 | 4.70 | 7.2 | | steint leirh, skjeltestec |
| 5.0 | 4.20 | 7.2 | | |
| 5.5 | 3.70 | 7.35 | | melstand leirholdig |
| 6.0 | 3.20 | 7.4 | | |
| 6.5 | 2.70 | 7.5 | | |

18. Prøvetaker undersøkt med Ballometer.

overført GK for R-397, bilag 1A (1962) NODI

(i mappe NO₇)

Betegnelse
 - Boret 1948: 10.0 25.0 Boret dybde i m
 - 15.0 Ant. fjellkote
 - 1950 (184 antall) 100 B-26
 Prøveserie: Tall < 7 angir sur reaksjon
 tall > 7 angir basisk reaksjon

Utgangspunkt for nivålemning er Oslo kommunes høydemerkke nr. 340, H. 10.000 m

Borivill nr. 13 og 14 med nr. 26 er boret i januar 1950.

overført 15-12-53

Mottatt 9/12-53
 Revidert 2/2 1950.

Saksbehandler 303, 400, nr. 123. Nr. bok nr. 12

| | | | | |
|--|--|--------------|------|-------|
| OSLO KOMMUNE | | Målestokk | Tegn | 1:200 |
| kontor kompleks, Trondheimsveien - Heimdalstun - Lakkegt | | 1:200 | 50 | 10.00 |
| HØRSK TEKNISK BYGGERØKTRØLL | | Erstattet av | | |
| Oscars gt. 46 b - Oslo | | 1625 | | |
| | | Erstattet av | | |