

*NV: B2^I

1166

Solheimsaft 9 ?
~ Erling Skjalgsons 2t 34

Boringskart for Solheimsgaten 9

M = 1:200

Bl. 1166

Bl. 1166

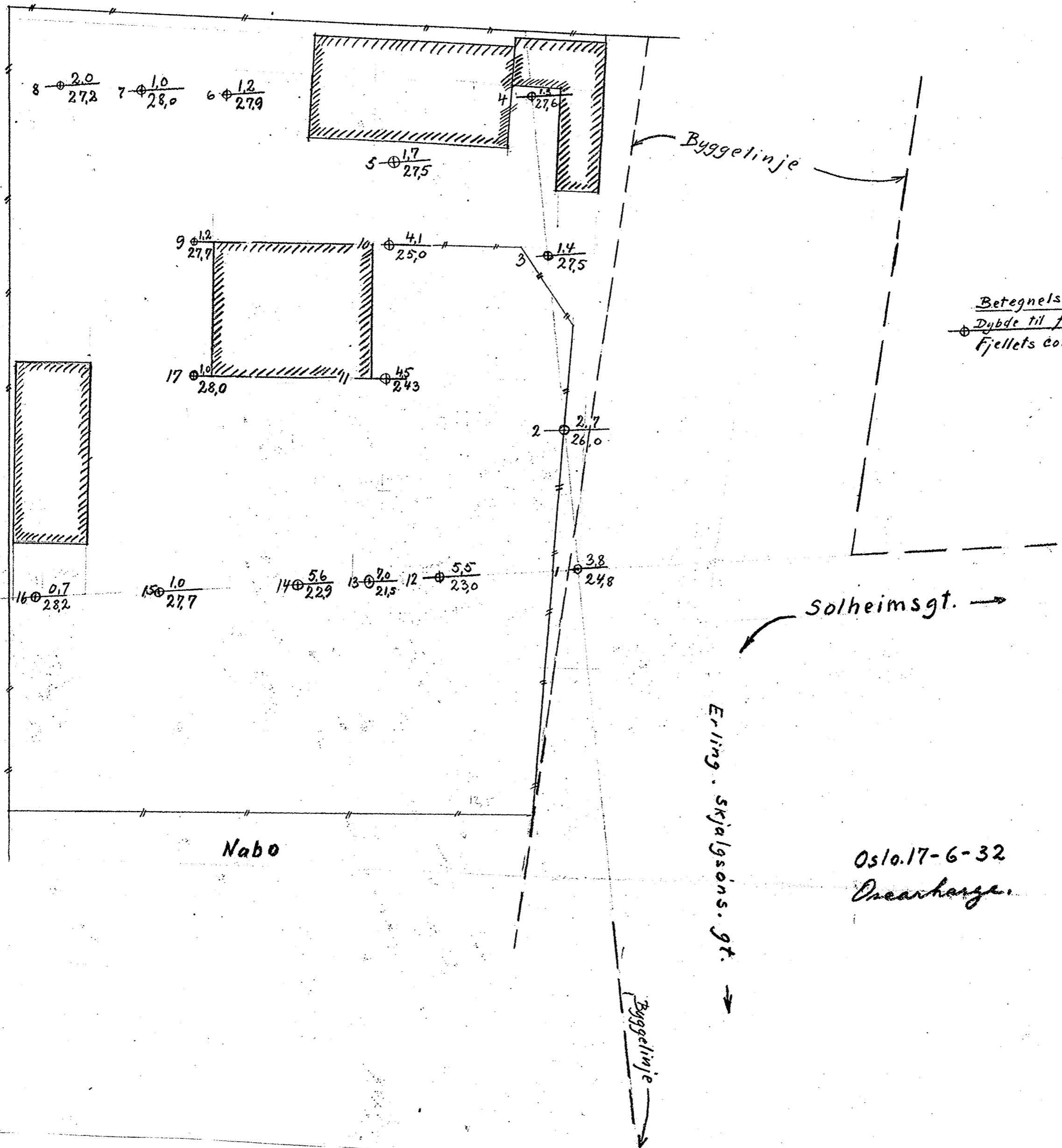

Boringskart for Solheimsgaten 9

M = 1:200

Bl. 1166

Bl. 1

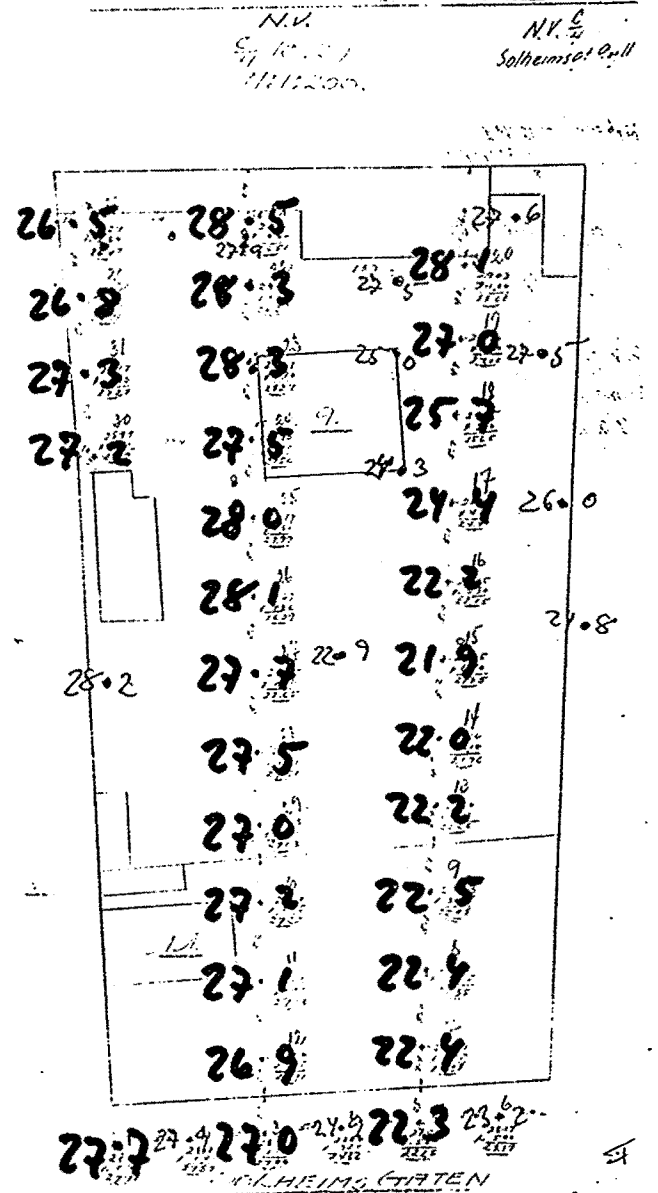
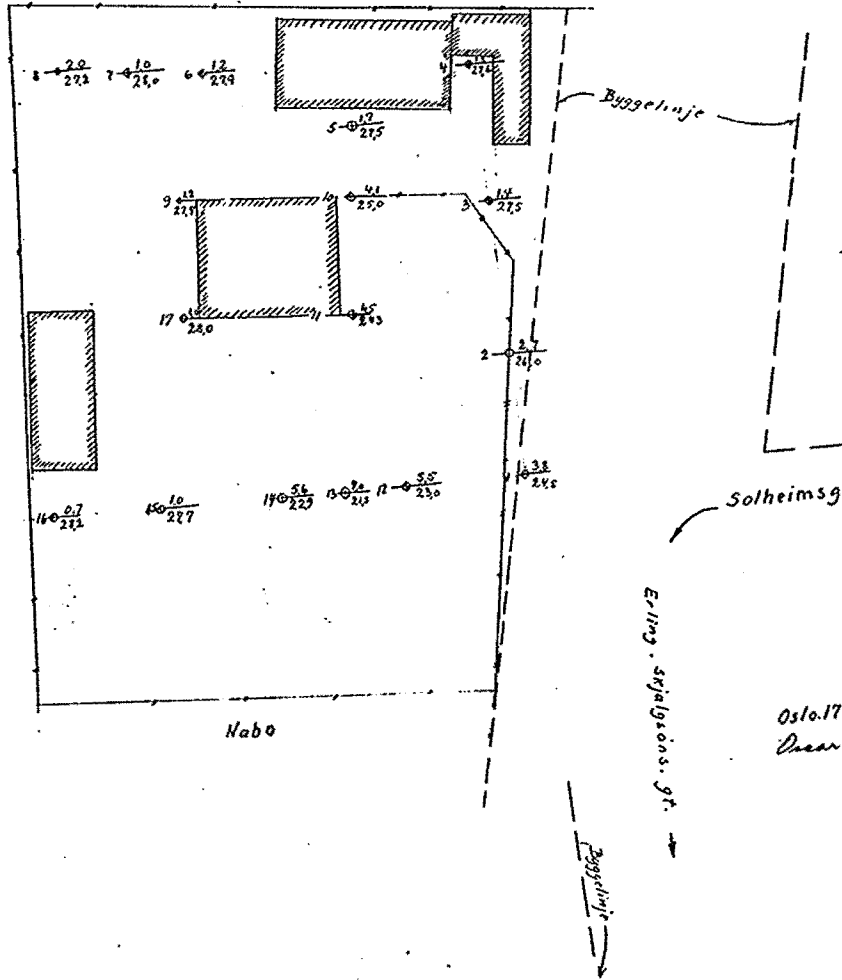

22/4.25

M. 4.

17 juni 1932.

Herr. Murmester Gundersen,

Nordahls Bruns gt. 11.

ad. Solheims gt. 9.

Efter avtale har jeg foretaget endel grundboringer for Solheims gt. 1. og oversender jeg herved det udførte boringskart blad 1168 i 2 eksemplarer. A

Av kartet vil det fremgaa at dybderne til fjell overalt er smaa, største dyp 7,0 m. Det er dog mulig at der findes en litt dypere renne som gaar i retning nord-øst- syd-vest, men denne renne er i ethvertfall av meget smaa dimensjoner.

De løse jordlag bestod øverst av ca. 50 cm. matjord (i haven) Derunder 1,0 - 1,5 m. stolpeler, derefter halvbløt ler like til fjell. I de dypere huller paatraff man 4 - 5 m. under terreng et lite sandlag, derimot mærket man ikke sand paa fjell.

Fundamenteringsforholde er ganske usedvanlig fordelagtige, selve fjellet er faste, knollete skifre. Under fundamenteringen møter man ikke vandvanskeligheter fra grundvand.

Boringerne er lagt an efter 2 hovedprofiler, hvor det ene flugter med bebyggelsen paa Solheimsgatens nordside, og det andet flugter med Erling Skjalgsøns gates vestside. De øvrige bor-skudd er orionteret efter tomtens paaastaaende bebyggelse.

Eventuel bebyggelse blir aa fundamenteret til fjell.

Æ r b ø d i g s t