305 H

Blad 1

INGENIØRFIRMAET BJØRGULF HAUKELID OSLO
PRØVEANALYSE

Oppdrag: NATIONAL RADIO A/S
VEI 2683

Prøvehull: I | Dyp i m regnet fra terreng: | Kote: 129,6 | Grunnvannstand: kote

Arb.nr.: 47/58 - OSLO Tegnet: 14-11-58 L.S.-E.

SO: G4 III

Tegnforklaring
w = vanninnhold
w_p = utrullingsgrense
w_L = flytegrense
enkel trykkforsøk
konsolidering
+ = vingeboring
aksialdeformasjon ved trykkforsøk

Dyp i m	Jordart	Sign.	Prøve
1	Tørrskorpe-leire (fig boringsrapport)		
2			
3			
4	Oksyderte stolper		
5	Enkl. skjellrester		
6			
7	Enkl. skjellrester		
8			
9	Sandig, grusig		
10	Leire — Mjelig, litt moig		
11			
12	Enkl.		
13	skjell-		
14	rester		
15	Litt grusig enkl. stein		
16			

situasjonsplan tegn 2361-1 A

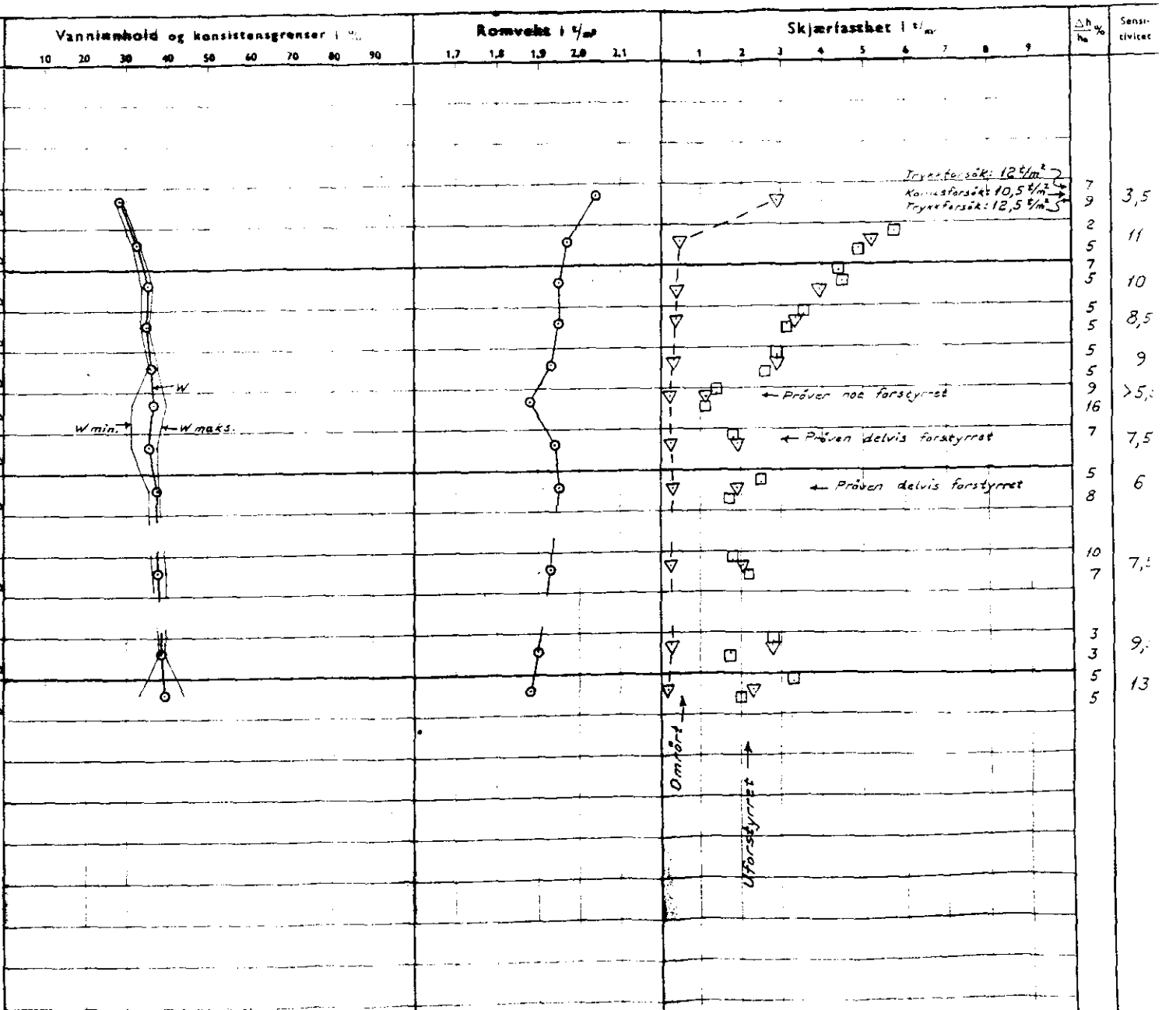

Dyp i m	Δh/h₀ %	Sensitivitet
3	7, 9	3,5
4	2, 5, 7	11
5	5, 5	10
6	5, 5	8,5
7	5, 5	9
8	9, 16	>5,[illegible]
9	7	7,5
10	5, 8	6
12	10, 7	7,[illegible]
14	3, 3	9,[illegible]
15	5, 5	13