

NO: L7



548

*Jlaka overfor, vanskelig å plassere, mange  
stall fra før. Aug 92.*

Nr. ....

KNOPH

G 682

ØSTRE AKER VEI 210

13. 3. 1961

Østre Aker vei 210.

v/K: oph.

NO L 67

15:51

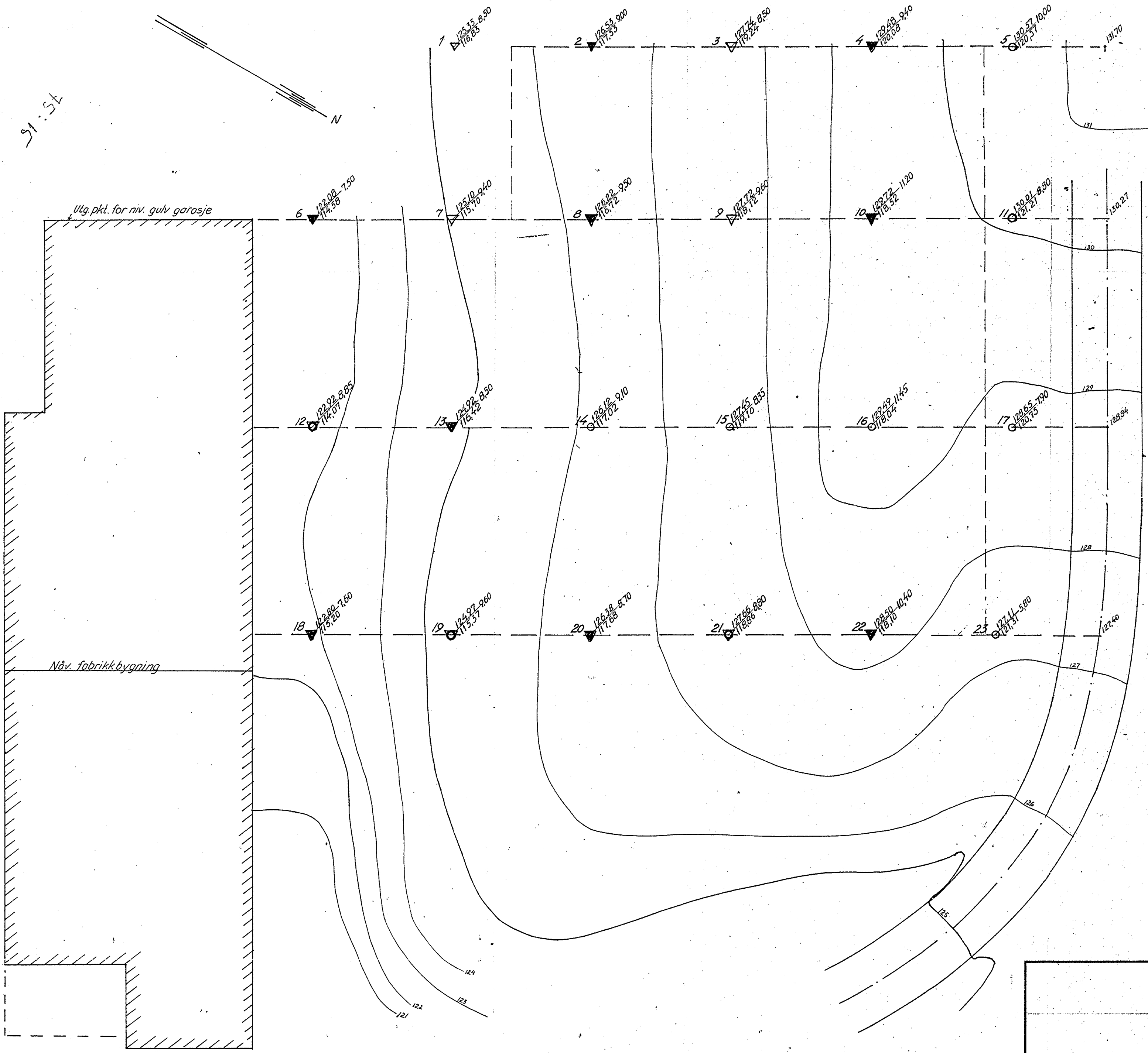
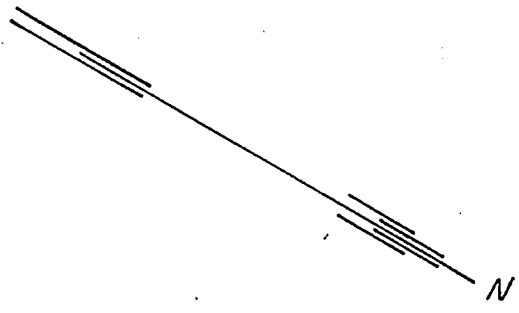

**TEGNFORKLARING**

- Dreiesondering
- ▽ Ramsondering med 32mm ø spiss
- ▽ " " " 40mm ø spiss
- ▼ Slagboring, utført med "Hejarbort"
- Punkt Kote terreng Boringsdybde
- Kote fast grunn

Som utgangspunkt for nivellement er brukt golv i garasje Fix. H = 120,14

Rev. av	<b>GRUNNUNDERSØKELSE FOR</b>		Målestokk	Boret R.S. Mars - 61
	Anlegg	UTVIDELSE AV FABRIKK	1:200	Niv. L.R.E.
Dato	Sted	ØSTRE AKER VEI 210	Tegn. P.K.	13-3-61
	Byggherre	JIFFY-POT A/S	Konf.	
Litt.	Ingeniør ALF KNOPH		Erstatn. for	
	M.N.I.F. M.N.O.K.F.		Tegn. nr. G-682	
Maridalsveien 31B — OSLO — Telefon 33 57 00.			Erstatt. av	