

*NO: C 1 IV

2000

Hausmannsgf. 31

5. mai 1930.

Herr Ingwald Nielsen,

Torvgaten 4.

Ad: Hausmannsgt. 31.

Efter overenskomst har jeg foretatt en orienterende boring på Deres eiendom, Hausmannsgt. 31. Resultatene er inntegnet på Bl. nr. 2000.

Som det vil fremgå av skissen er dybdene til fjell inne på gårds plassene, og delvis langs Hausmannsgt. forholdsvis små, varierende mellom 8,6-13 m. I hjørnet mot Mariboegt. faller fjellet sterkt av, og i Mariboegt. har man dybder mellom 12-23 m.

På gårds plassene var det ca. 2-3 m. fylling, derefter stolpeler til ca. 4 m. under terreng. I Hausmannsgt. og Mariboegt. var det 2-3½ m. fylling og stolpeler til ca. 4 m.

Over det heler var det under stolpeleren forholdsvis bløt lere, med litt grus på fjell.

Da det er nokså stor dybdeforskjell på kort avstand på enkelte steder, må man foreta flere boringer for å finne feste i fjellet for et nybyggs fundamenter. Disse boringer vil det være lettest å foreta når den gamle bebyggelse er revet. Samtidig kan man da foreta en nøiaktigere undersøkelse av grunnen på de deler av eiendommen man nu ikke har kunnet komme til.

Arbødigst

Hausmannsgt 31

Grunnboringskisse, M: 1:100

⊕ Boret dybde i m.
Antatt fjellkote

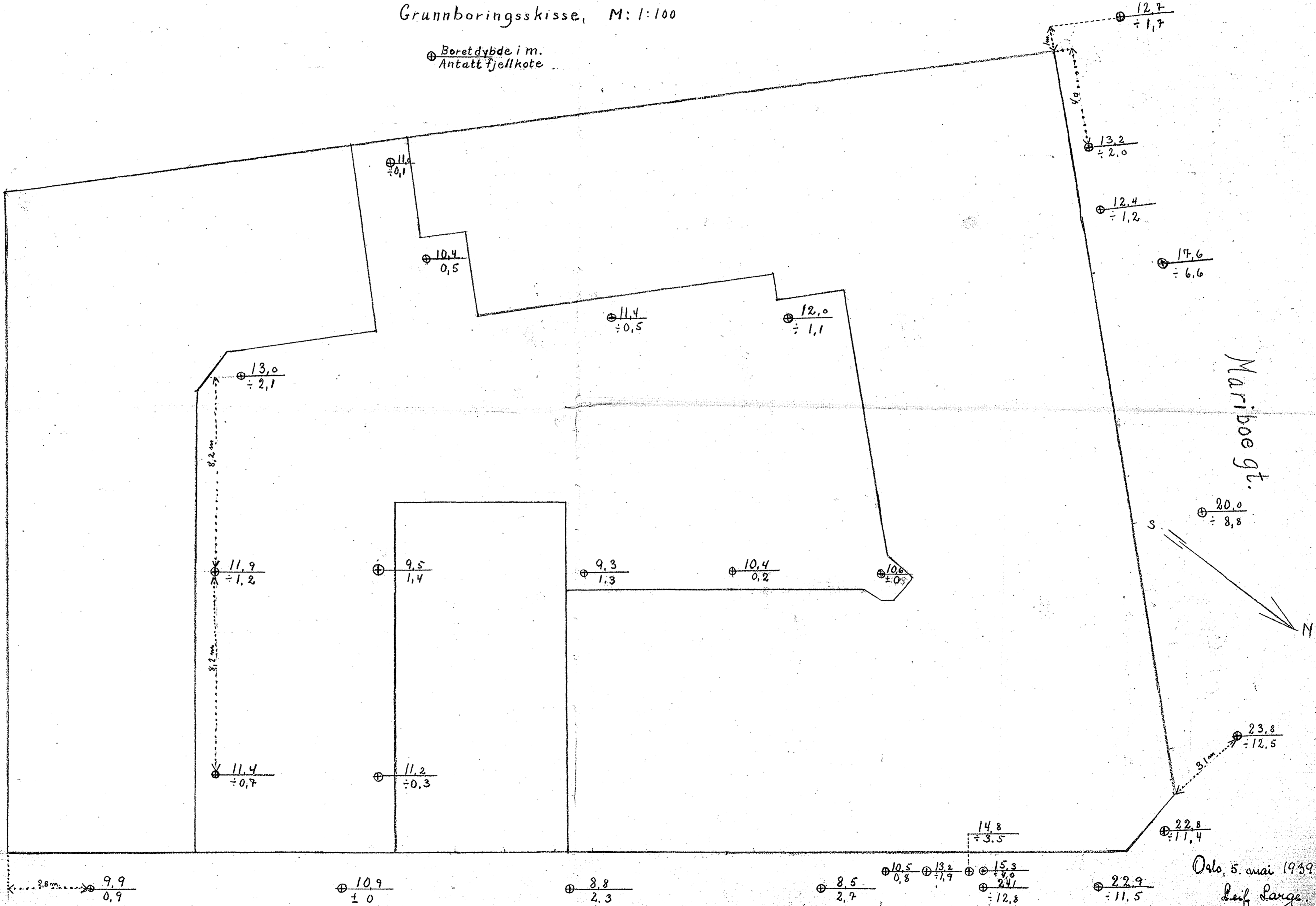

Mariboe gt.

Hausmannsgt

Oslo, 5. mai 1939.
Leif Sarge.