

Norsk Teknisk Byggekontroll A/S

Zoologisk Museum, Tøyen

6560

2. august 1968

NO, D-2 II

20686



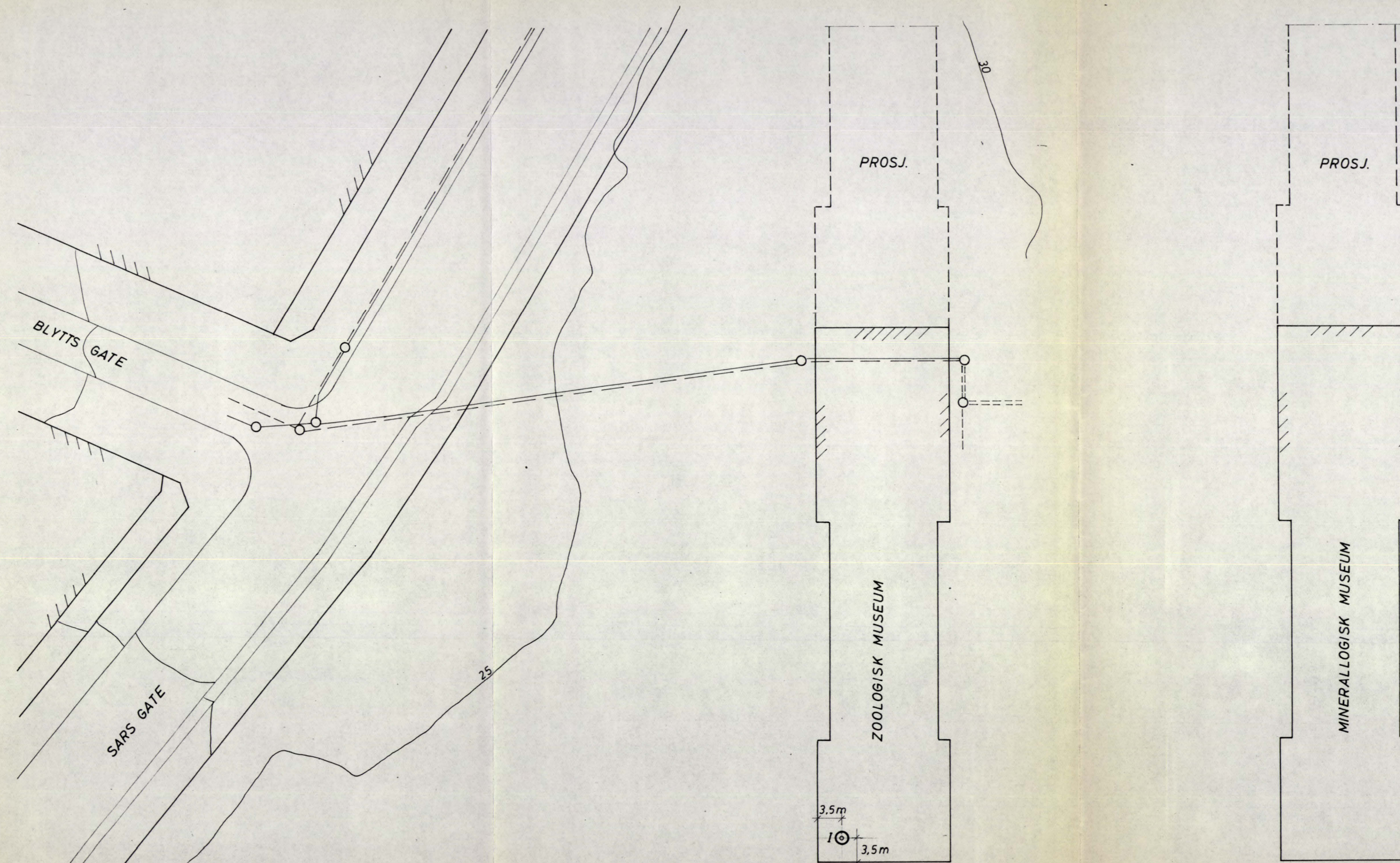

- ⊗ Dreieboring
- Spyleboring
- ⊖ Slagboring
- ▼ Ramboring
- ★ Støtboring
- ⊕ Prøveserie
- + Vingebooring
- ⊖ Piezometer
- ⊠ Sjaktning
- ⊗ Rotasjonsboring

Borhull nr. _____ Terreng (Bunn)kote _____ Boret dybde _____
 Antatt fjellkote _____

Borhull nr. 3292
 Lab. bok nr. 798
 Kartgrunnlag:
 Utgangspunkt for nivellement:

Geoteknisk utredning av 4-9-68 ved OSH

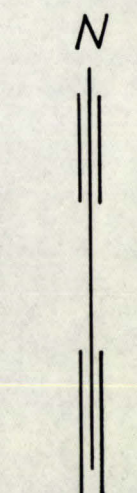

NOD 1

Bokst.	Forandring	Dato	Bokst.	Forandring	Dato
Zoologisk Museum, Tøyen			Målestokk	Tegn. <u>5</u>	Dato <u>2/8-68</u>
Senkning av gulv i rom nr. 1			1:500	Trac.	
Situasjonsplan			Kfr.		
NORSK TEKNISK BYGGEKONTROLL A/S			6560-1		
JAN FRIIS					
Thv. Meyersgt. 9, Oslo 5			Tlf. 68 92 90		

STAV
1887-1888

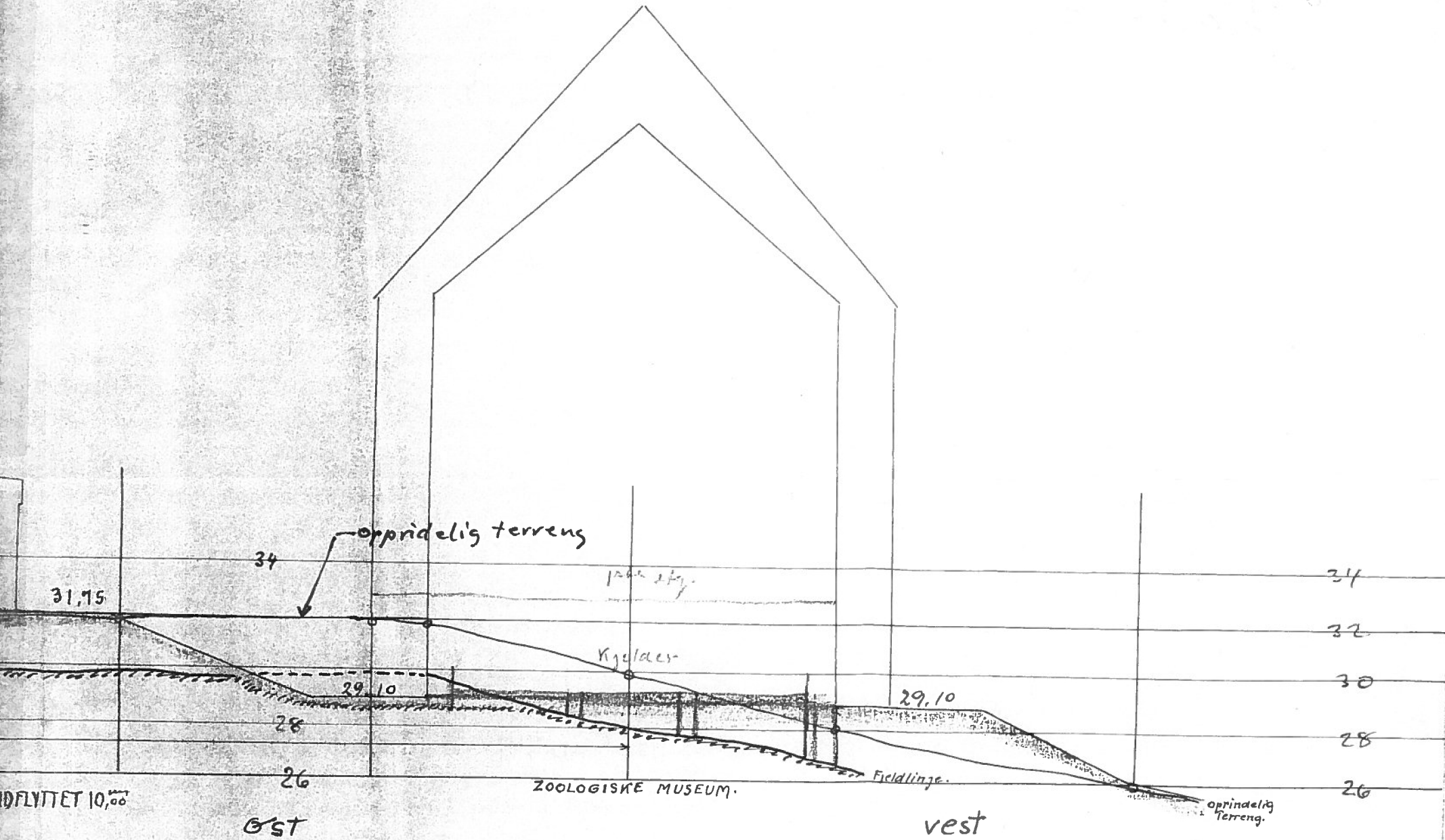

ID FLYTTET 10,00

Øst

ZOOLOGISKE MUSEUM.

vest

oprindelig terreng.

34
32
30
28
26

NORSK TEKNISK
BYGGEKONTROLL A/S
JAN FRIIS

Oppdrag: Zoologisk Museum
Tøyen

Dato: 1/8-68
Tegn. F

Ang.: Pröveserie I

Borplan se tegn. nr.: 6560-1

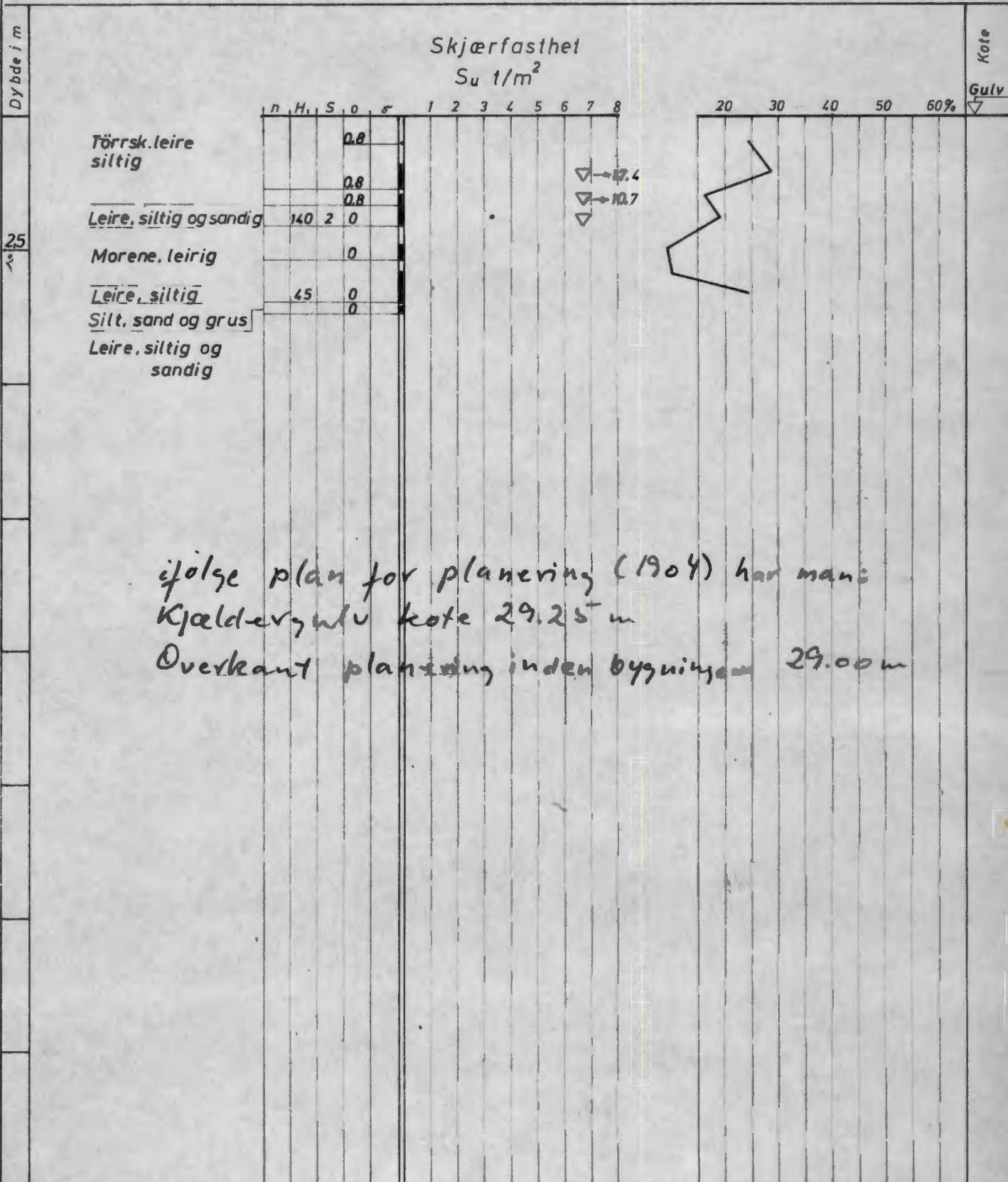

+ Vingeboring ○ enkelt trykkforsøk ▽ konusforsøk
W = vanninnhold W_L = flytegrense W_P = utrullingsgrense

Målestokk: 1:100

Nr.: 6560-2