

Kummeneje
6944

Nils Hansens vei
v/ Bryn bru

50:G1E

af.omas 88



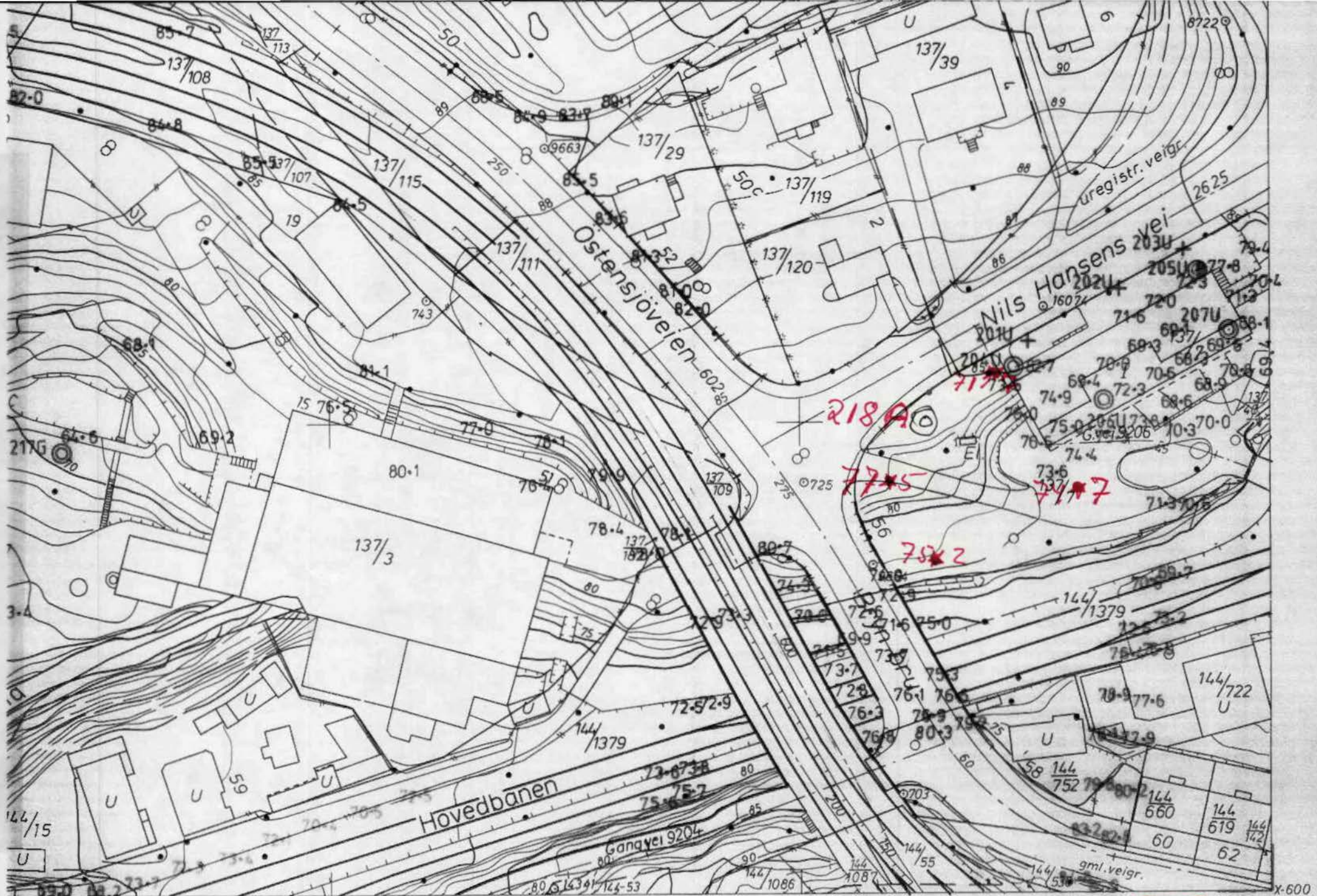

sv

Oslo oppmålingsvesen 1986, à jour 1985

OSLO
KARTBLAD
MÅLESTOKK 1:1000

SOG1 

x-600
Y5600

SO: G 101 H 1



KORR	KORREKSJONEN GJELDER	SIGN	DATO
INDUSTRI TJENESTE A/S VERKSTEDBYGG M.M., BRYN, OSLO		MÅLESTOKK	1:1000
SITUASJONSPLAN grunnundersøkelser		TEGNET AV	HRJ.
<ul style="list-style-type: none"> ○ slagsonderboring ● dreiesondering ⊗ fjellkontrollboring ⊙ prøvetaking 		DATO	21.03.88
<ul style="list-style-type: none"> Kale terreng Kale antatt fjell Boret i løsmasser i fjell 		OPPDRAG	6944
Kummeneje Sivilingeniør Ottar Kummeneje a/s		BILAG	1
TRONDHEIM GJØVIK BODØ TROMSØ		TEGN NR.	01

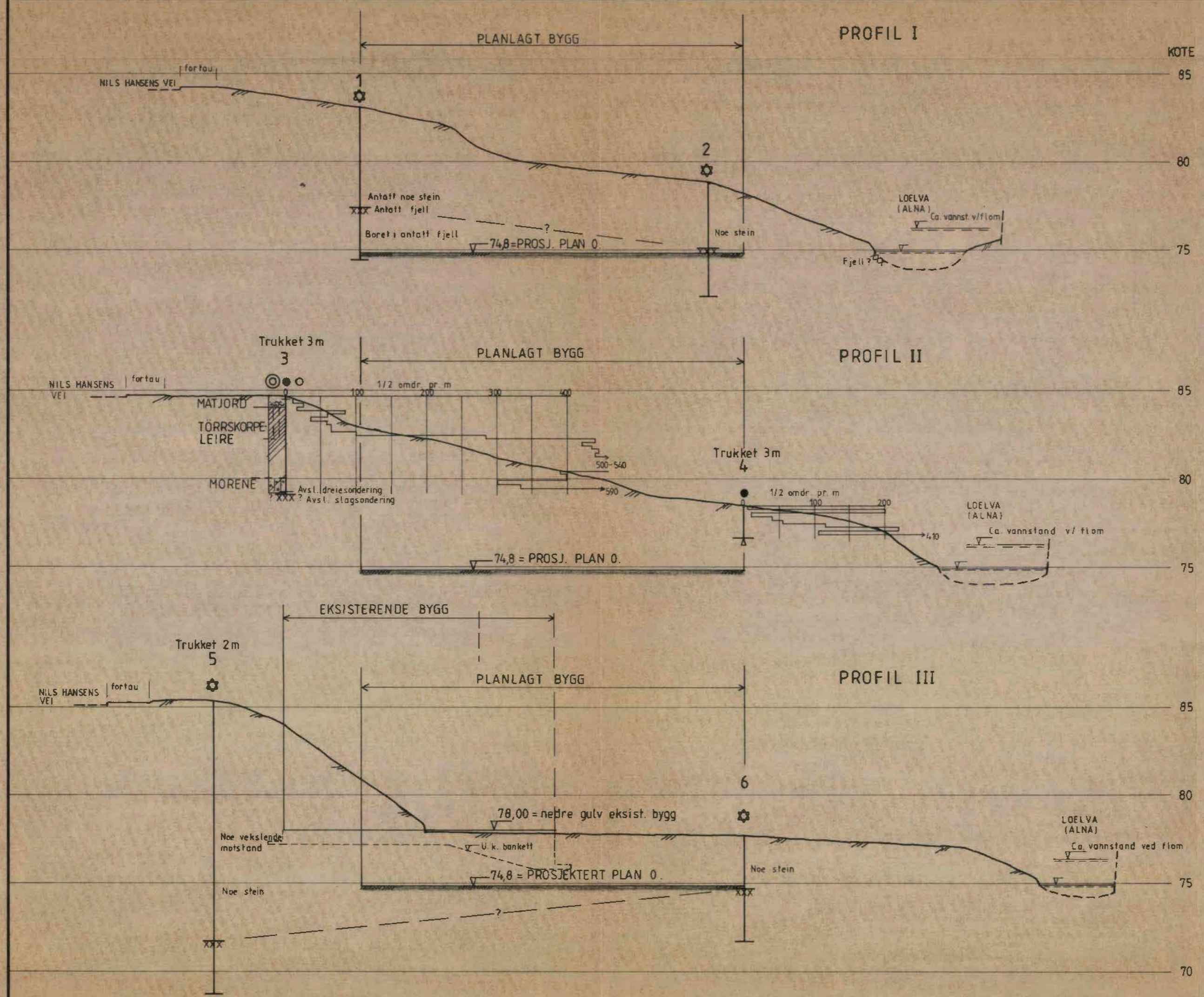

Profilene iflg. kart.
 Terrengnivå i borpunktene iflg. nivellement med referansehöyde o.k. gulv i eksisterende verksted = kote 78,00 (oppgitt høyde nedre gulv i eksisterende bygg)

KORR	KORREKSJONEN GJELDER	SIGN	DATO
INDUSTRI TJENESTE A/S VERKSTEDBYGG M.M., BRYN, OSLO		MÅLESTOKK	1:200
PROFILENE I, II OG III boreresultater		TEGNET AV	HRJ.
		DATO	21.03.88
		OPPDRAG	6944
		BILAG	2
		TEGN. NR.	02

Kummeneje
Sivilingeniør Ottar Kummeneje as

TRONDHEIM
GJØVIK BODØ TROMSØ

