

* NO: B2^{III}

1961-1962

Rikshospitalet
(Kirurg)

RIKSHOSPITALET'S NYBYGG
Kirurgisk avd. — vestre fløi.
 Grunnboringer
 1:250.

BL. 1961.

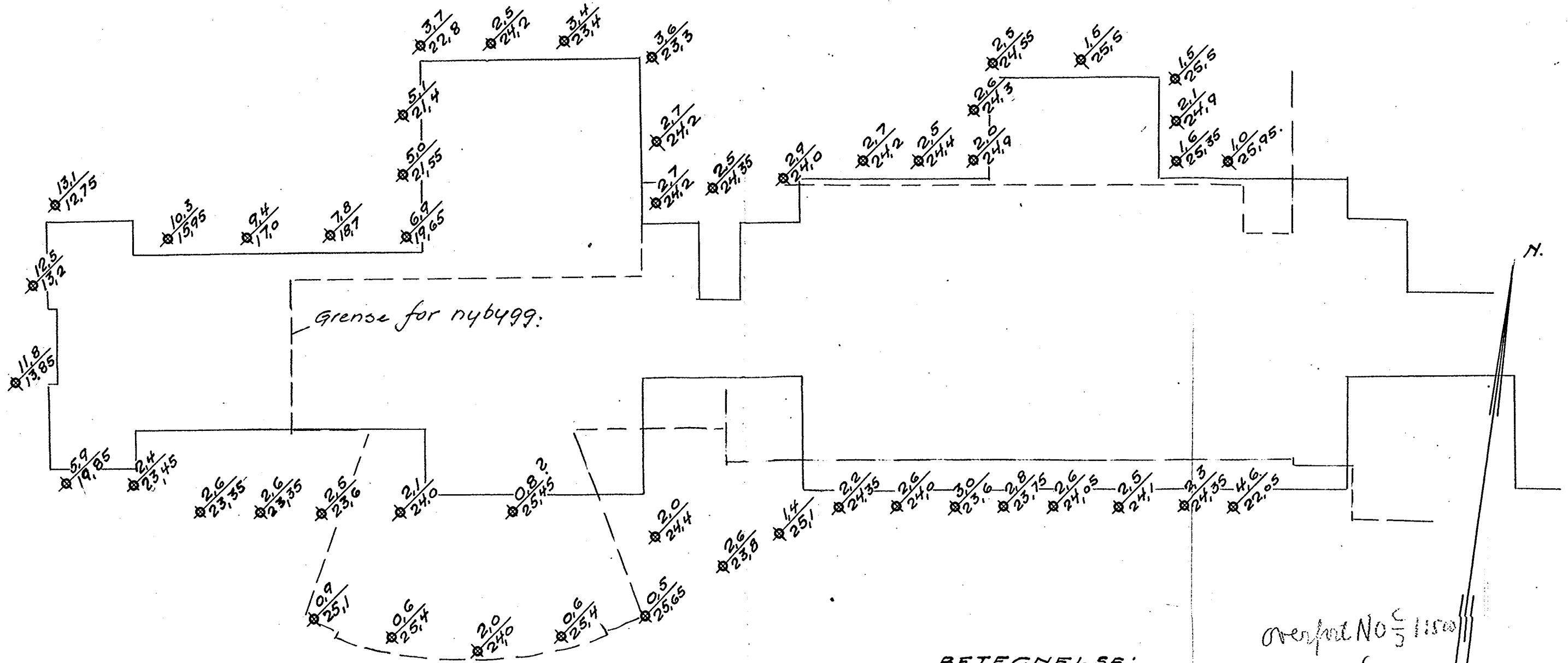

grense for nybygg.

BETEGNELSE:

2.6 Boret dybde i m.
 24.0 Antatt fjellkote.

overfald No 5 1:150

05/6 22/1-38.
 Oscar Lange
[Signature]