

*

NO: D3 III

102-103

Seilduksgt / Verksgt.

Teglverksgt.

(Freia)

GRUNDBORINGSKART med 3 bilag

over

FREIAS EIENDOMME KRYDSET VERKSGT. TEGLVERKSGT.

M. 1:200

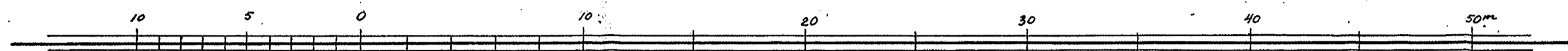

Allt høider refereres til havet 0

Detegningsart

Nr. 1 fastgjort

Nr. 2 fastgjort

Nr. 3 fastgjort

Nr. 4 fastgjort

Nr. 5 fastgjort

Nr. 6 fastgjort

Nr. 7 fastgjort

Nr. 8 fastgjort

Nr. 9 fastgjort

Nr. 10 fastgjort

Nr. 11 fastgjort

Nr. 12 fastgjort

Nr. 13 fastgjort

Nr. 14 fastgjort

Nr. 15 fastgjort

Nr. 16 fastgjort

Nr. 17 fastgjort

Nr. 18 fastgjort

Nr. 19 fastgjort

Nr. 20 fastgjort

Nr. 21 fastgjort

Nr. 22 fastgjort

Nr. 23 fastgjort

Nr. 24 fastgjort

Nr. 25 fastgjort

Nr. 26 fastgjort

Nr. 27 fastgjort

Nr. 28 fastgjort

Nr. 29 fastgjort

Nr. 30 fastgjort

Nr. 31 fastgjort

Nr. 32 fastgjort

Nr. 33 fastgjort

Nr. 34 fastgjort

Nr. 35 fastgjort

Nr. 36 fastgjort

Nr. 37 fastgjort

Nr. 38 fastgjort

Nr. 39 fastgjort

Nr. 40 fastgjort

Nr. 41 fastgjort

Nr. 42 fastgjort

Nr. 43 fastgjort

Nr. 44 fastgjort

Nr. 45 fastgjort

Nr. 46 fastgjort

Nr. 47 fastgjort

Nr. 48 fastgjort

Nr. 49 fastgjort

Nr. 50 fastgjort

Nr. 51 fastgjort

Nr. 52 fastgjort

Nr. 53 fastgjort

Nr. 54 fastgjort

Nr. 55 fastgjort

Nr. 56 fastgjort

Nr. 57 fastgjort

Nr. 58 fastgjort

Nr. 59 fastgjort

Nr. 60 fastgjort

Nr. 61 fastgjort

Nr. 62 fastgjort

Nr. 63 fastgjort

Nr. 64 fastgjort

Nr. 65 fastgjort

De unummererte bokstaver langs fæden i Teglværksgt. er de ældre boring

KJØBENHAVNSGATEN

SEILDUGSGGATEN

TEGLVERKSGGATEN

VERKSGGATEN

GÖTEBORGGATEN

Cfr. Blad nr. 86

Nr 10

Nr 15

Nr 15

Nr 15

Nr 15

Nr 15

Nr 15

Handwritten initials

GRUNDBORINGSSKEMA

Bilag No. 1

Kartbl. No. 103

Borhul No. 1		Borhul No. 2		Borhul No. 3	
Datum 18/12-20		Datum		Datum	
Gate Verksgt No. 32		Gate Verksgt No. 32		Gate Verksgt No. 32	
Planum cote 30.9		Planum cote 30.7		Planum cote 30.4	
Dybde meter	Grund	Dybde meter	Grund	Dybde meter	Grund
1	Fylling	1 5	Fylling	1 7	Fylling
2	gul stolpeler	2 26	Fast stolpeler	2 36	Fast stolpeler
3		3 28		3 33	
4	meget sandholdig ler (loms)	4 8	seig blaaler	4 14	seig blaaler
5		5 0		5 10	
6	mmmmmm Fjell	6 0	meget sandholdig ler (loms)	6 0	
7		7 0		7 0	
8		8 0		8 0	
9		9 0		9 0	meget sandholdig ler (loms)
10		9.2 mmmmm Fjell		10 0	
11		11		11 0	
12		12		12 0	
13		13		13 0	
14		14		13.7 mmmmm Fjell	
15		15		15	
16		16		16	
17		17		17	
18		18		18	
19		19		19	
20		20		20	
21		21		21	
22		22		22	

120kg Belastning:

Bor: Statens rekvæsens bor

Borspiss 4cm □ 25cm lengde

Overslag

GRUNDBORINGSSKEMA

Bilag No. 2
/1/ Kartbl. No. 103

Borhul No. 38		Borhul No. 42		Borhul No. 45	
Datum		Datum		Datum	
Gate Verksgt. No. 32		Gate Verksgt. No. 30		Gate Verksgt. No. 30	
Planum cote 30.0		Planum cote 30.0		Planum cote 29.2	
Dybde meter	Grund	Dybde meter	Grund	Dybde meter	Grund
1	Omdr. 5	1	Omdr. 0	1	Omdr. Fylling 0
2	11 Fylling	2	16 stolpe ler	2	4
3	11	3	13	3	6
4	0	4	0	4	3
5	0	5	0 seig blaaler meget sandholdig	5	2 seig blaaler
6	2	6	0	6	0 meget sandholdig
7	2 seig lere	7	6.9 mmmmm Fjell	7	0 sandholdig
8	0 meget sandholdig	8	0	8	0
9	3	9	0	9	0 mmmmm Fjell
10	4	10	0	10	0
11	10	11	0	11	0
12	4 Grus	12	0	12	0
12.3	mmmm Fjell	13	0	13	0
13	0	14	0	14	0
14	0	15	0	15	0
15	0	16	0	16	0
16	0	17	0	17	0
17	0	18	0	18	0
18	0	19	0	19	0
19	0	20	0	20	0
20	0	21	0	21	0
21	0	22	0	22	0
22	0				

120 kg Belastning: Statens veivassens bor

Bor-spiss 4 cm. □ 25 cm. lengde

Doerberg

GRUNDBORINGSSKEMA

Bilag No. 3

/// Kartbl. No. 103

Borhul No. 46	Borhul No. 48	Borhul No. 59			
Datum	Datum	Datum			
Gate Verksgt. No. 28	Gate Verksgt. No. 28	Gate No.			
Planum cote 29.2	Planum cote 29.2	Planum cote 27.9			
Dybde meter	Grund	Dybde meter	Grund	Dybde meter	Grund
1 0	omdr. Fylling	1 0	omdr.	1 0	Fylling
2 41	stolpe ler	2 50		1 1/2 9	
3 58		3 40		2 16	
4 12		4 40	Fjell	2 1/2 12	
5 0	seig	5		3 7	middels
6 0	blaa ler	6		3 1/2 4	fast
7 0	meget sandholdig	7		4 4	stolpe ler
8	Fjell	8		4 1/2 3	
9		9		5 4	seig
10		10		5 1/2 1	blaa ler
11		11		6 5	meget sandholdig
12		12			
13		13			
14		14			
15		15			
16		16			
17		17			
18		18			
19		19			
20		20			
21		21			
22		22			

120 kg. Belastning:
Statsens reircesens bor Bor:

Borspiiss 4cm. □ 25 cm. langde

Discant