

* NO: E5 ^{III} (+D5 ^{II})

784

Nordkappst. ~ Haarklaus plass

Sigurd Liesst ~ Edv. Griegsalle



for *Søndre Aasen, Kvartal VI*

utført 21-6-1929.

Borhul nr. 1			Borhul nr. 2			Borhul nr. 3			Borhul nr. 4			Borhul nr. 5			Borhul nr. 6		
Belastn. 120 kg.			Belastn. 120 kg.			Belastn. 120 kg.			Belastn. 120 kg.			Belastn. 120 kg.			Belastn. 120 kg.		
Planum cote			Planum cote			Planum cote			Planum cote			Planum cote			Planum cote		
Dybde i m.	Omdr.	Grund	Dybde i m.	Omdr.	Grund	Dybde i m.	Omdr.	Grund	Dybde i m.	Omdr.	Grund	Dybde i m.	Omdr.	Grund	Dybde i m.	Omdr.	Grund
1	X	Ler	1	X	Ler	1	X	Ler	1	X	Ler	1	X	Fast ler	1	X	Fast ler
2	X	"	2	X	"	2	X	"	2	X	"	2	X	"	2	X	"
3	40	"	3	10	"	3	40	"	3	11	"	3	11	"	3	10	"
4	45	"	4	22	"	4	52	"	4	17	Sandbl. ler	4	17	"	4	16	Sandbl. ler
5	5	"	5	16	Sandbl. ler	5	17	"	5	12	"	5	19	"	5	8	"
6	8	"	6	12	"	6	5	"	6	9	"	6	12	Sandlag og ler	6	7	"
7	19	240 kg.	7	14	"	7	9	"	7	8	"	7		D. 6,2m	7	9	"
8	43	"	8		D. 7,2m	8	4	"	8	7	"	8		Fjeld.	8		D. 7,0m
9		Dybde 7,9m	9		Fjeld.	9	6	"	9	6	"	9			9		
10			10			10	25	Grus	10	28	"	10			10		
11			11			11	13	240 kg.	11	0,5m Fin sand		11			11		
12			12			12	9	"	12		D. 10,1m	12			12		
13			13			13	13	"	13		Fjeld.	13			13		
14			14			14	25	"	14			14			14		
15			15			15		D. 13,6m	15			15			15		
16			16			16		Fjeld.	16			16			16		
17			17			17			17			17			17		
18			18			18			18			18			18		
19			19			19			19			19			19		
20			20			20			20			20			20		
21			21			21			21			21			21		
22			22			22			22			22			22		
23			23			23			23			23			23		
24			24			24			24			24			24		

Overbore

Grunnboringskart for Søndre Aasen. Kvartal VII
M 1:200

Bl. 784

Forklaring: No 3. 12.1 dybde i meter fra terrang til fjell
71.0 fjellens kotehöide

Höidene er referert til byens höidemerker

--- fjellkoter
— terrangkoter

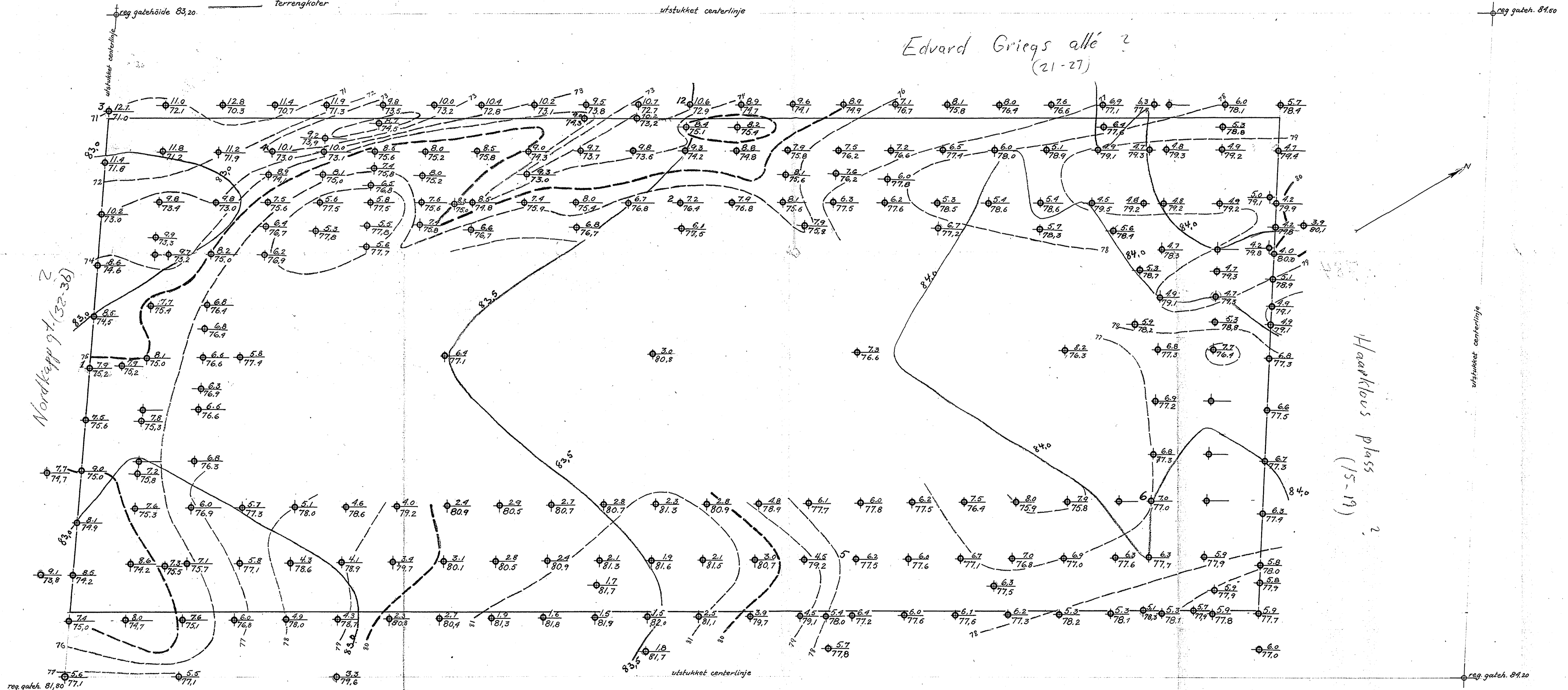

Sigurd Lies gt. 2
(22-30)

Oslo den 21-6-1929
P. Aarhaug

Grunnboringskart for Søndre Aasen. Kvartal VI
M 1:500

denne & stemmer
med dagens sit.

Bl. 784

Forklaring:
1) 1/200 dubbel i meter fra lavning til full
1/1000 dobbelt i meter fra lavning til full

Høydene er referert til byens høydemerke

--- fjellkoter
--- terranngkoter

utskåret avsnitt

1:2500 gult. 8900

Edvard Griegs alle 4
(21-27)

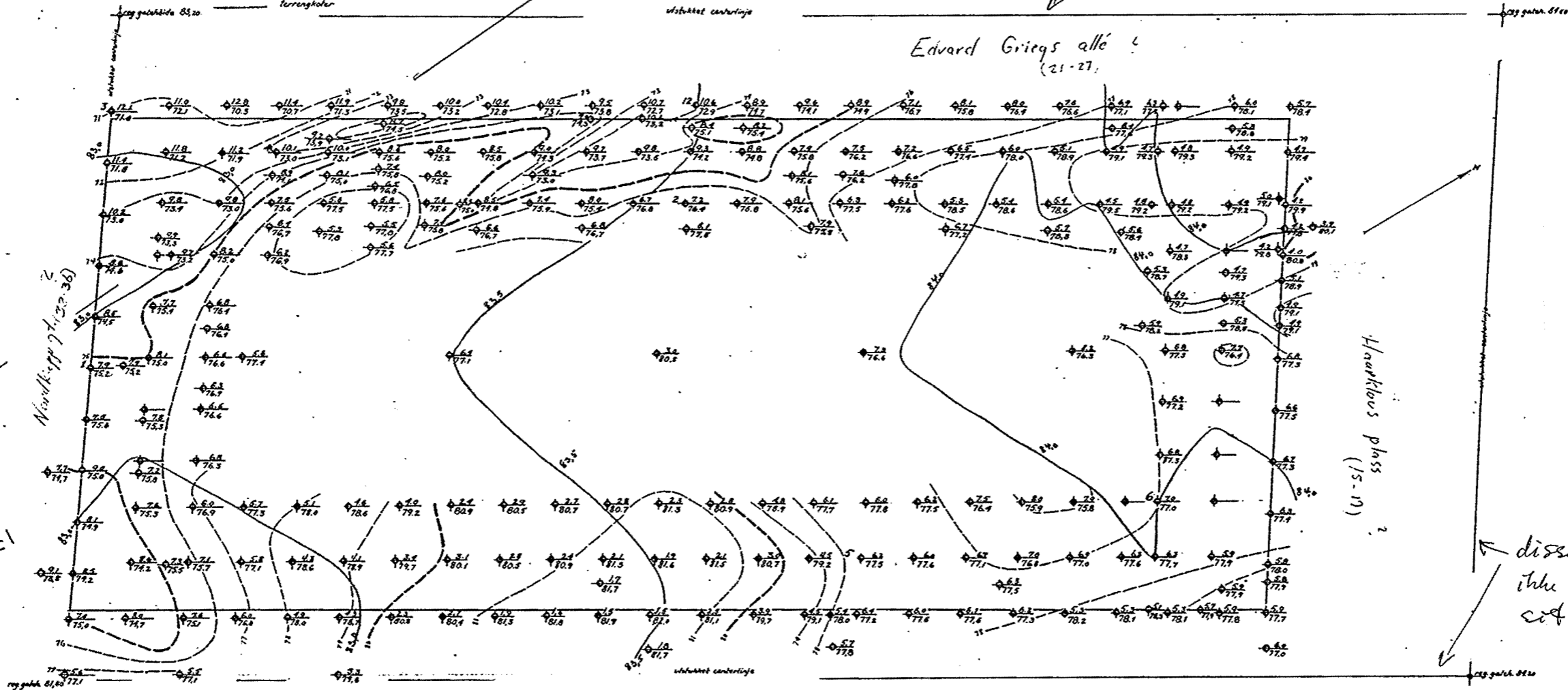

ant. det 809
D 5 II
NO: E 5 III
ant. det. 87

Hauptmann plass
(15-10)

disse & stemmer
ikke med dagens
sit.

Sigurd Lies gt. 2
(22-30)

Ostlo den 21-6-1929
P. A. Aasen