

NOTERY
1749
Vallegaten 13

NO: B4 *
"178" ON

over. juni 86
✶

NO 17

BOREPLAN

M. 1:500

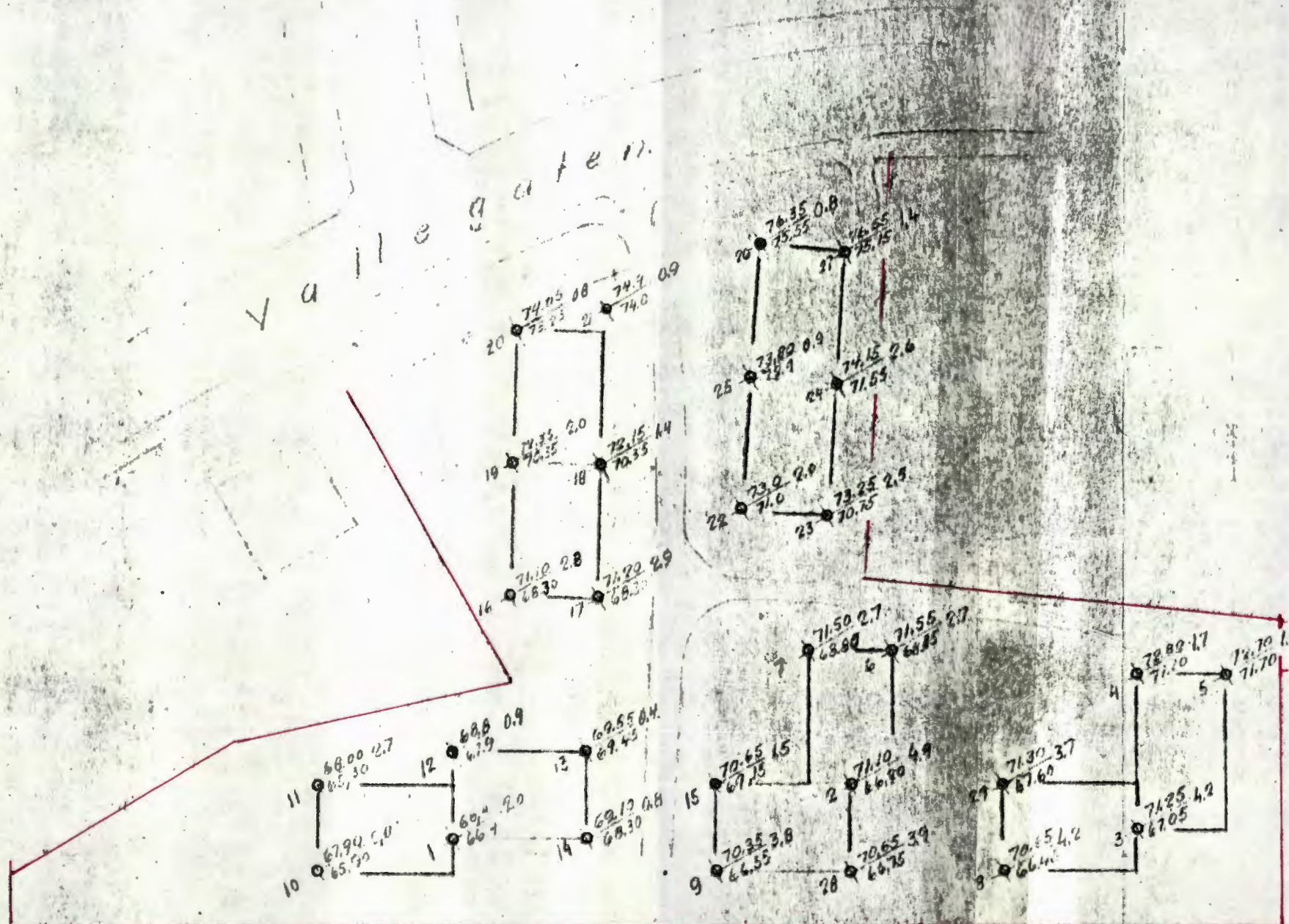

Ved punktene 11, 12, 13, 14, 15, 16, 17, 18, 19, 20, 21, 22, 23, 24, 25, 26, 27, 28, 29, 30, 31 er det anlagt en fylling til 2.0 m og 2.5 m betong og en ganske fast masse, ved enkelte steder. Heller består av en leirskifer som er sterkt oppsprukket (skal fjell). Det er derfor litt vanskelige å gjøre når fjellet nås med bore.

BETEGNELSE

--- Teilingslinje
 --- Boret drevet opp
 --- Ansett felles

B. 12. L. 12. 331. N. 1. Bok 15.

<u>VALLEGATEN 13.</u>	Målestokk	Tegn. 26. 23/4 49.
	1:500	Tr. c. k. l.
Grunnforinger	Erstättning for	
1887 15.	1749.	
	ISTENNET AV	