

NO, L: ~~647~~

NOTE BY

4868

stål fjør 16

11. 4. 1962

Tilhører Undergrundsarkivet
Må ikke fjernes

Handwritten signature



HEIMDAL

HURTIGHEFTER

A 4 - Nr. 3100

NO: L7

Overført aug 92



Nr.

Nr.

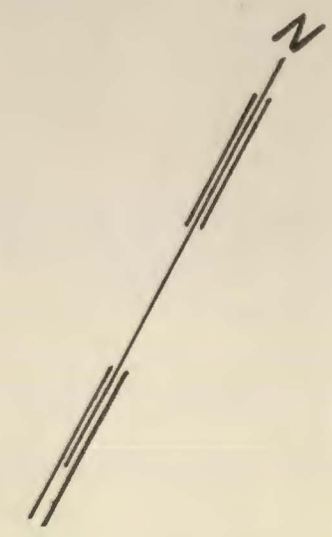
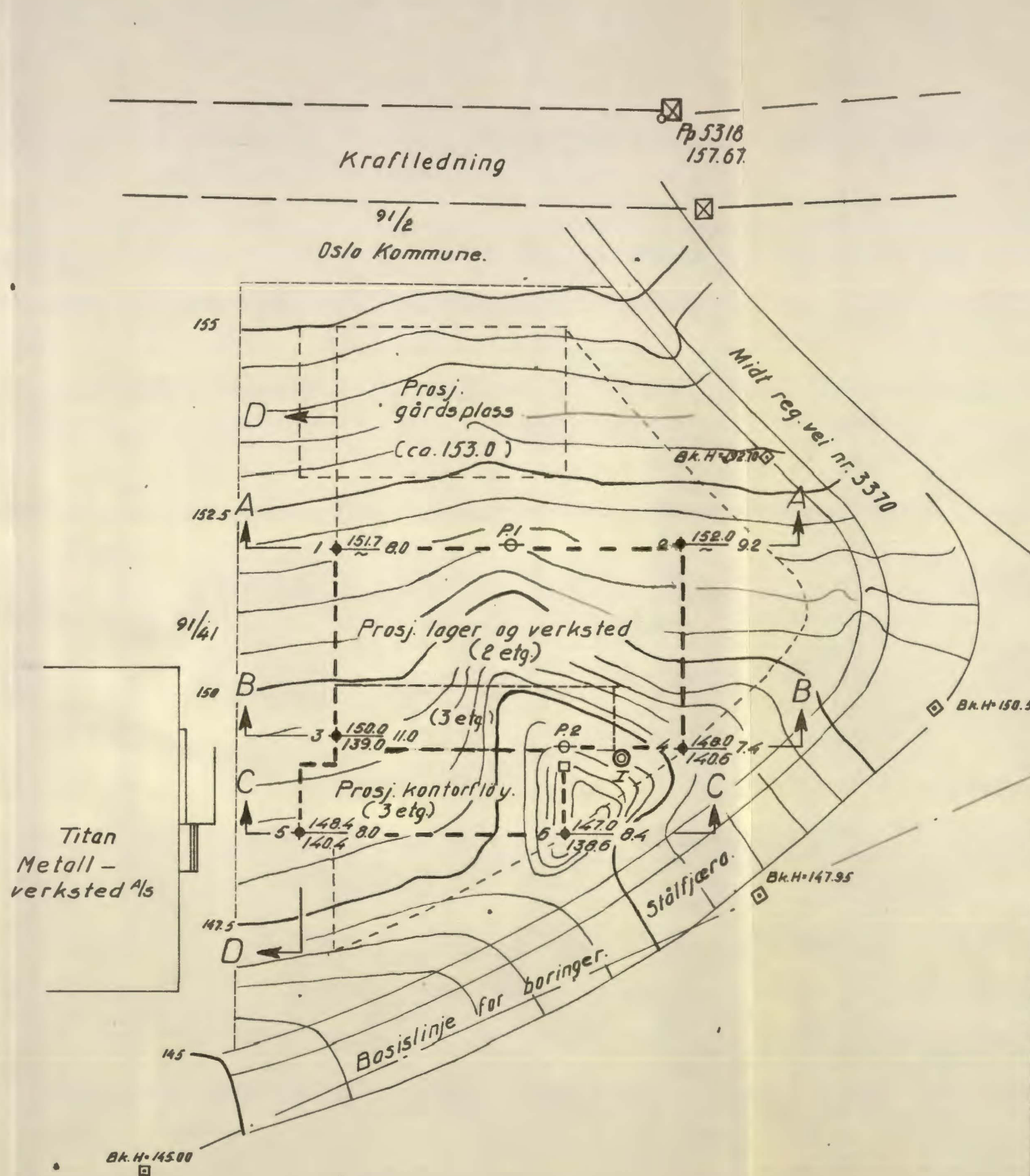

Tilhører Undergrunds-kartverket
 Må ikke fjernes

- Skovlet.
- Piezometer.
- ⊕ Vingeboring.
- ⊙ Preveserie.

Borhull nr. → Terrang (Bunn-)kote, Antall ljeilkote. Borel dybda.

Lab. bok nr. 604
 Borebok nr. 1757
 Utgangspunkt for nivellement er P.P. 5318 H=157.670
 Geoteknisk utredning av 10/5 62. ved R.C.V.

United Shoe Machinery Co. Stålfjæra 16, Kolbakken.	1:500	11/4-62
<u>Borplan.</u>		
NORSK TEKNISK YRKS- og FAGKONTROLL		
4868-1		

Profil A-A

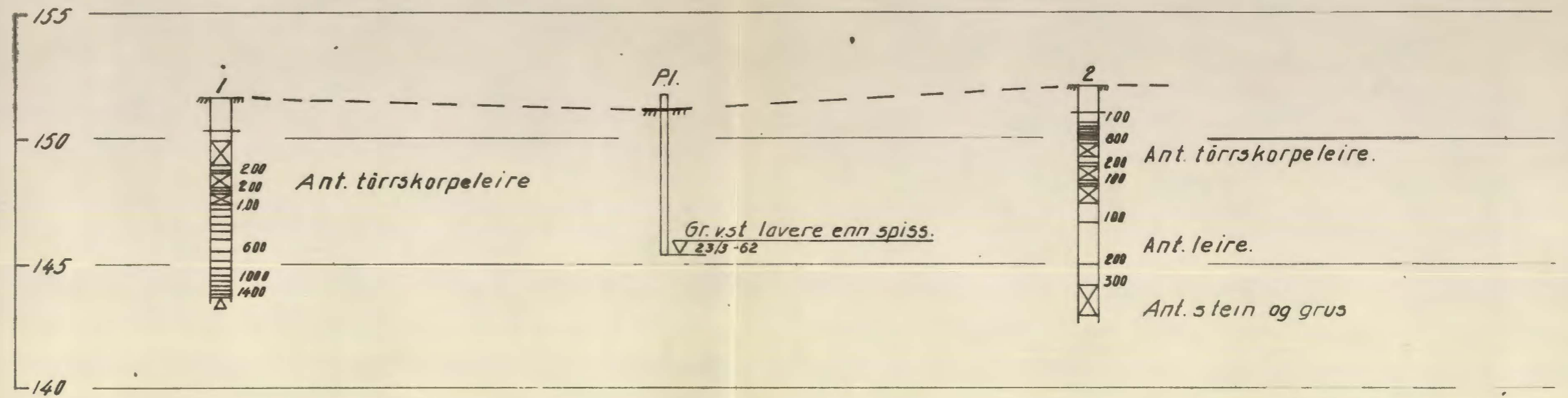

Profil B-B

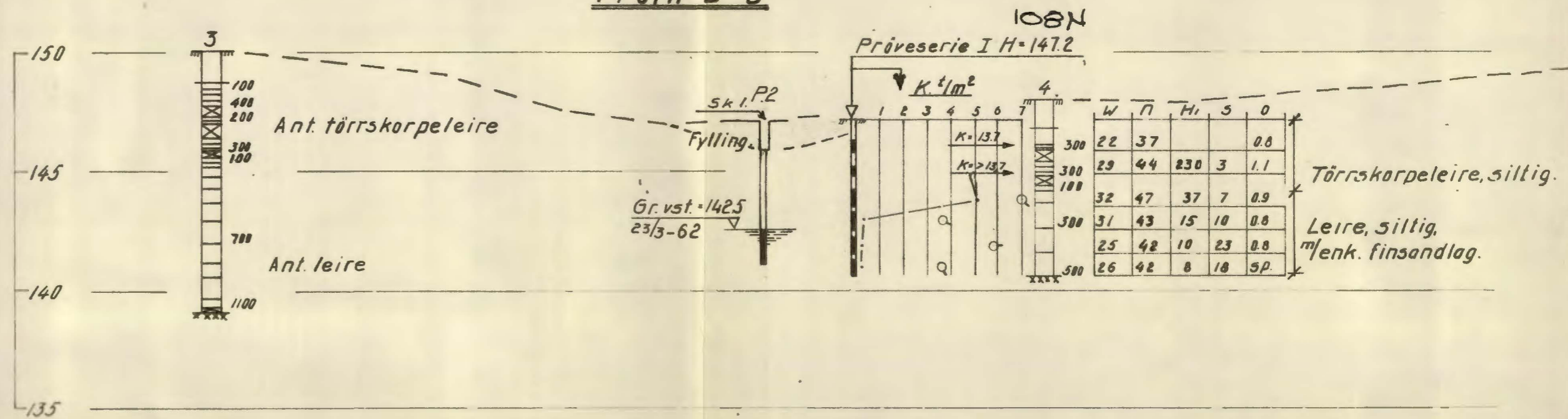

Tilhører Undergrundskartverket
Må ikke fjernes

United Shoe Machinery Co.
Stålfjæra 16, Kalbakken.
Profil A-A, og B B

Målestokk 1:200
Blad 50 11/4-62

NORSK TEKNISK KONTROLL
DAFARE 48

4868-2