2100

NVE-

OSLO KOMMUNE
GEOTEKNISK KONSULENTS KONTOR

BORPROFIL

Sted: Persbråten

Hull: 61÷3.5 Bilag: 16
Nivå: 134.50 Oppdn.: R-226-58
Pr. ϕ: 54 mm Dato: 31-10-58

TEGNFORKLARING:
w = vanninnhold
w_L = flytegrense
w_p = utrullingsgrense
+ vingebor
⊙ enkelt trykkforsök
▽ konusforsok

Dybde	Jordart	Sign.	Prøve
	Tørr-skorpe-leire: siltig		Sk.
	----		Sk.
	----		Sk.
5	Leire, siltig: enk. harde flekker og skjell-rest; enk. skjellresler.		
	enk. sand- og gruskorn, enk. skjellrest.		
	kvikk, ---, ---, ---		
	---, ---, ---, en stein		
	---, ---, ---, skjellrest		
10	---, ---, ---, en stein		
	Ant. fjell 10,4 m		Sk.
15			
20			
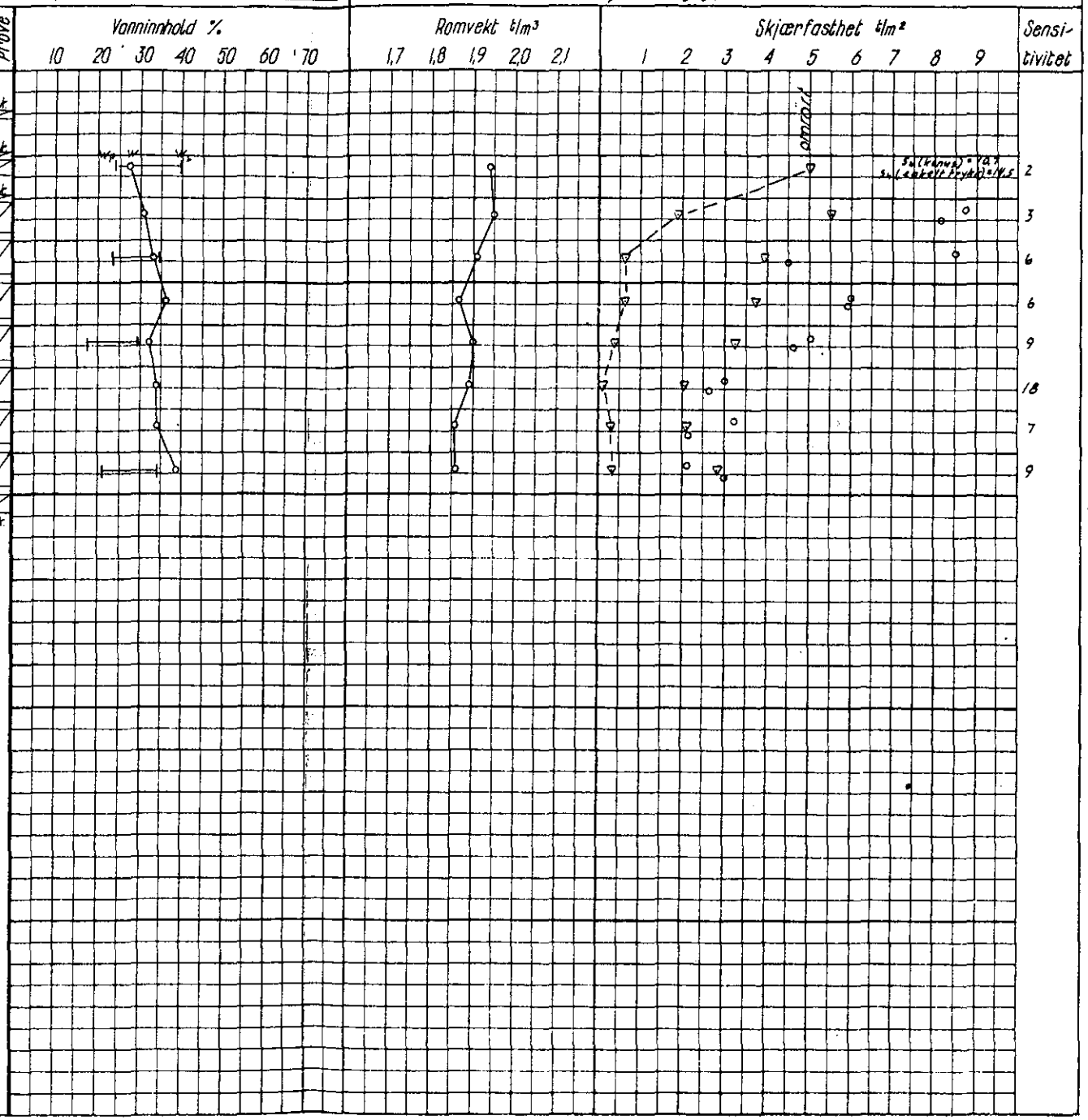
Grunnvannst. 1,2 m