

*
NO: E 3 IV

809

Trondhjemsvn. 132
"Sophies Minde"

Trondhjemsveien 132. N. O. 6

Bl. 809

12. sept. 1929.

Til

Statens Bygningsinspektariat,

Karl Johans gt. 14.

I henhold til Deres ærede opdrag har jeg foretatt grundundersøkelser i Trondhjemsvn. 132, og oversender jeg herved det utførte boringskart.

Det viser sig at dybderne til fjell overalt er smaa, og varierende mellom 1,2 og 3,3 m. - Fjelloverflaten skulde saaledes være ganske ualmindelig jevn, men i henhold til erfaringer fra nabo-distriktet er det mulig at der findes enkelte dypere smaarifler, som vi ikke har truffet da boringen er for spredt.

De løse jordlag bestaar øverst av alslags fylling, saason bygningsavfald, søppel og rak inntil 2 m. dybde. - Paa de dypeste partier har man sandblandet ler. - Der hvor fjellet i ældre tid har ligget i dagen, er det saa opsprukket at det er sandsynlig, at vore bor har trengt 0,5 m. eller mer ned i fjell. Dette maa regnes med ved utgravning av tomten, da entreprenører altid regner det sprukne fjell for fjell.

Bygningen maa i sin helhet føres til fjell. Skal utsjaktningen av tomten utsettes i rund sum til entreprenøren, bør der tas meget tettere med borskudd av hensyn til en nøiaktig fiksering av summen.

E r b ø d i g s t

Grubboringskart for

tilbygning til nr. 132 Trondhjemsveien. M. 1:100

Bl. 809

Forklaring $\frac{2,80}{52,00}$ dybde i meter fra terreng til fjell
 $\frac{52,00}{52,00}$ fjellets kotehøide
 - - - - - approximative fjellkoter
 Høiderne er referert til byens høidefastmrk.

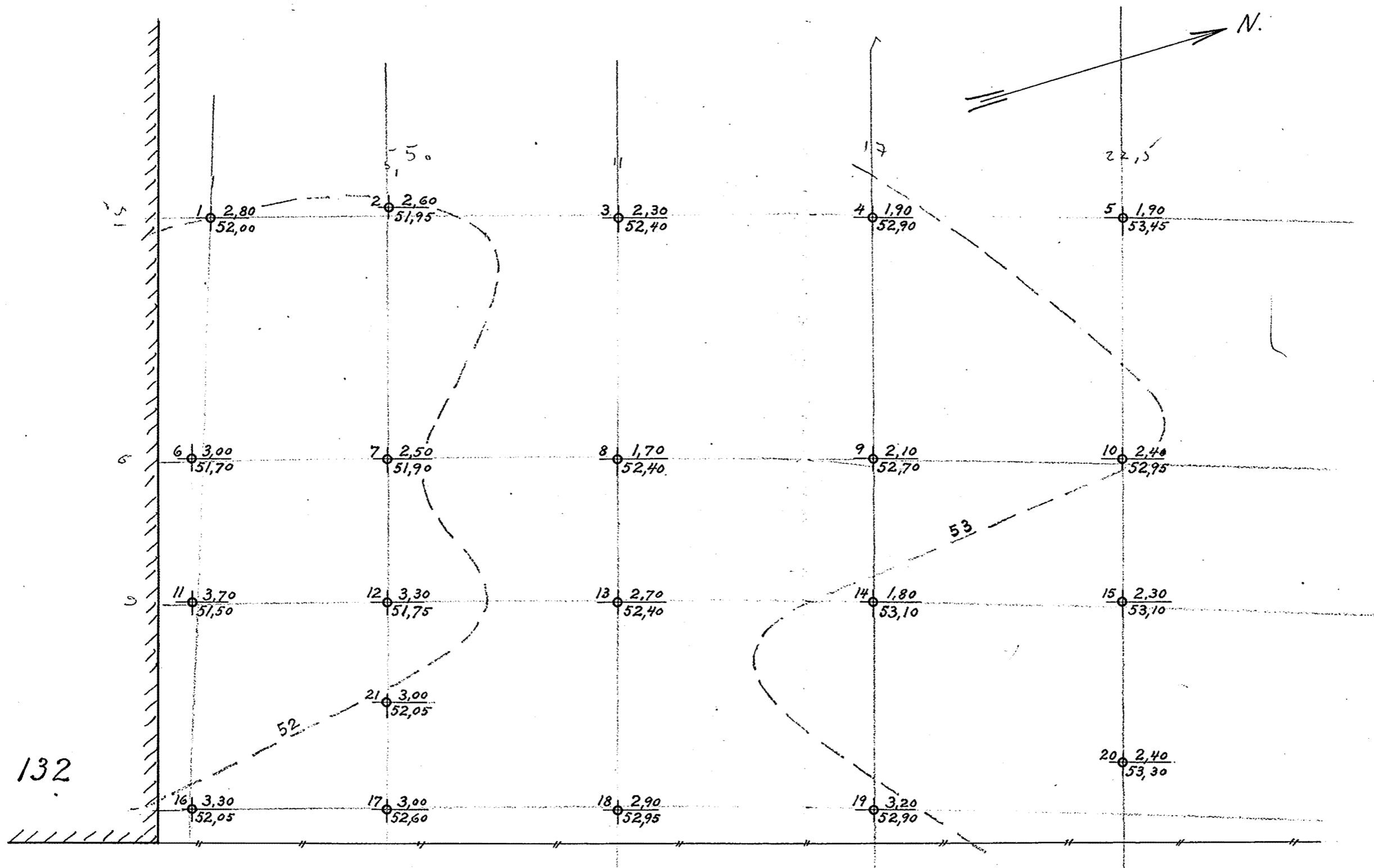

TRONDHJEMSVEIEN

Oslo, 11-9-1929
 Oscarberg.

R. G.

$$\begin{array}{r} 579 \\ .37 \\ \hline 92 \end{array}$$

Tronkhusen 132 var opprindelig nr 130

1899 ble det bygget "National-Bryggeriet"

Kasitt 26.4 finnes grunnbøring fra dengang
de røde tall fra 1927 og orientert etter

FM. LARGES borer (sorte) er orientert
etter de tre grønne borer

