

* NO: C1^{III}

390

Torggt. 9

SC PL

1882-83

for *boringer i nr. 9 Torvgaten* utført sept. 1924

Borhul nr. 9			Borhul nr. 10			Borhul nr. 11			Borhul nr. 12			Borhul nr. 17			Borhul nr. 18		
Belastn. 120 kg.			Belastn. 120 kg.			Belastn. 120 kg.			Belastn. 120 kg.			Belastn. 120 kg.			Belastn. 120 kg.		
Planum cote 5,9			Planum cote 5,9			Planum cote 5,9			Planum cote 5,9			Planum cote 7,05			Planum cote 7,1		
Dybde i m.	Omr.	Grund	Dybde i m.	Omr.	Grund	Dybde i m.	Omr.	Grund	Dybde i m.	Omr.	Grund	Dybde i m.	Omr.	Grund	Dybde i m.	Omr.	Grund
1	x		1	x		1	x		1	x		1	x	Fylling	1	x	
2	11	Ler	2	19	Ler	2	16	Ler	2	2	Løs fylling	2	x		2	x	
3	3	"	3	7	"	3	4	"	3	3	Ler	3	6	Ler	3	7	
4	2	"	4	3	"	4	2	"	4	3	"	4	5	"	4	4	Ler
5	3	"	5	2	"	5	2	"	5	5	"	5	14	"	5	6	"
6		Fjeld	6	4	"	6	5	"	6	35		6	14	Fjeld	6	11	"
7		Dybde 5,4 m.	7		Fjeld	7		Fjeld	7		0,2 m. grus	7		D. 4,8 m.	7		Fjeld
8			8		D. 5,3 m.	8		D. 6,0 m.	8			8			8		D. 5,5 m.
9		Nr. 19	9		Nr. 20	9			9			9			9		
10		Belastn. 120 kg.	10		Bel. 120 kg.	10			10			10			10		
11		Pl.c. 6,85	11		Pl.c. 6,85	11			11			11			11		
12	x	Fylling	12	x	Fylling	12			12			12			12		
13	x		13	x		13			13			13			13		
14	x	Ler	14	8		14			14			14			14		
15	3	"	15	12	Ler	15			15			15			15		
16	8	"	16		"	16			16			16			16		
17		Fjeld	17		Fjeld	17			17			17			17		
18		Dybde 4,9 m.	18		D. 4,4 m.	18			18			18			18		
19			19			19			19			19			19		
20			20			20			20			20			20		
21			21			21			21			21			21		
22			22			22			22			22			22		
23			23			23			23			23			23		
24			24			24			24			24			24		

Nr. 9, 10, 11 og 12 er boret fra kjeldergrub.
Nr. 17, 18, 19 og 20 er boret fra gårdsplads

Anvendt Statens Veivesens normalbor.

Grundboringskart for nr. 9 Torvgaten

Bl. 390
med 2 bilag

M. 1:200

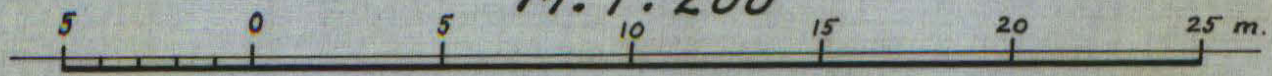

Forklaring: Dybde fra terrenng til fjeld i m.
Fjeldets kotehøide

— Terrengekoter ½ m. ekv.

- - - - - Supponerte fjeldkoter 1 m. ekv.

Høiderne refererer sig til byens f.m.

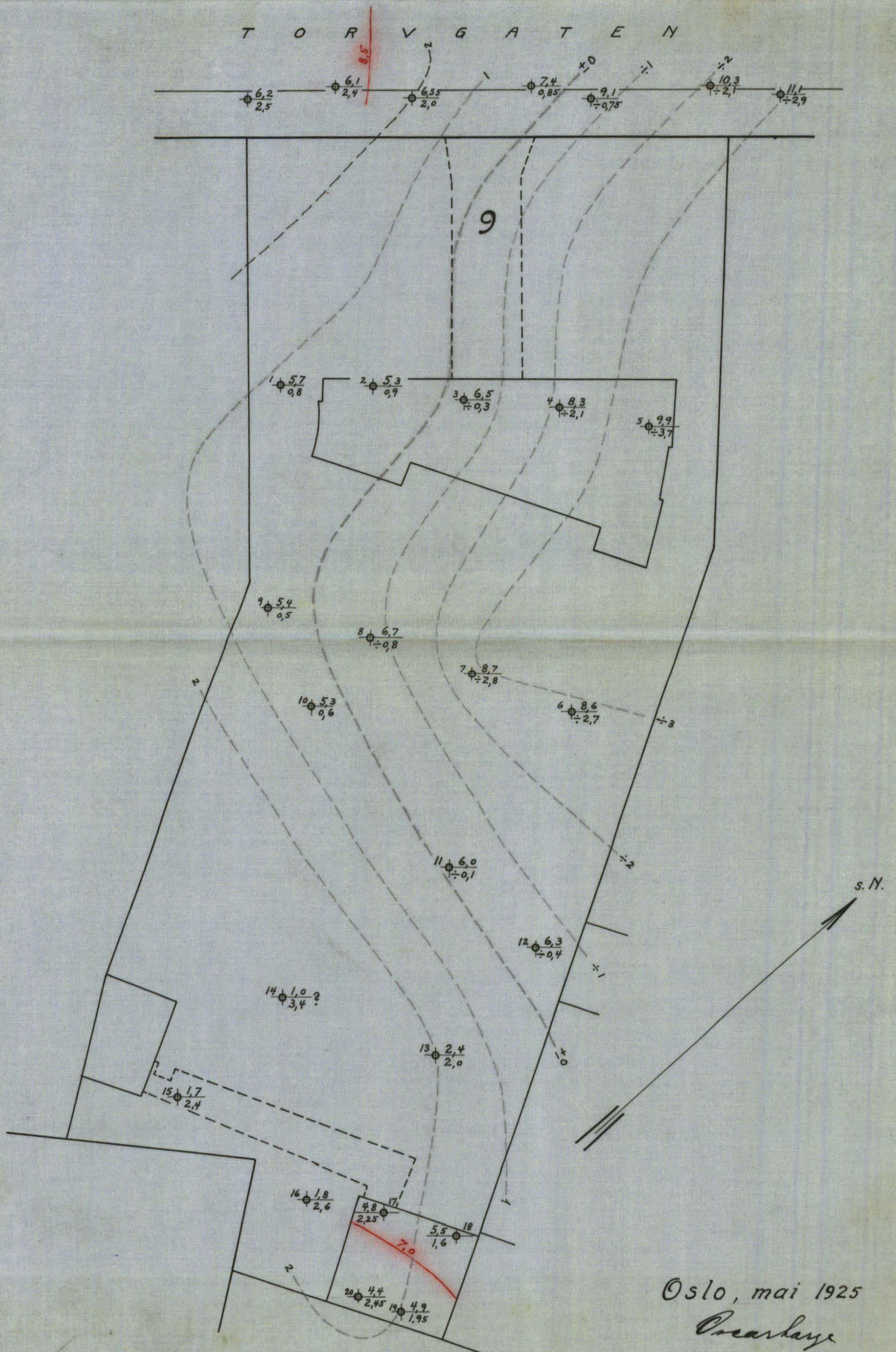

Oslo, mai 1925

Oscarbye

Ajourneret 18-12-1928

Oscarbye

[Signature]