

N O T E B Ø

1234 , 1480

Klosterenga Trafo

v/ Jarlegaten 25

SO: E1 III

*inf. EP*

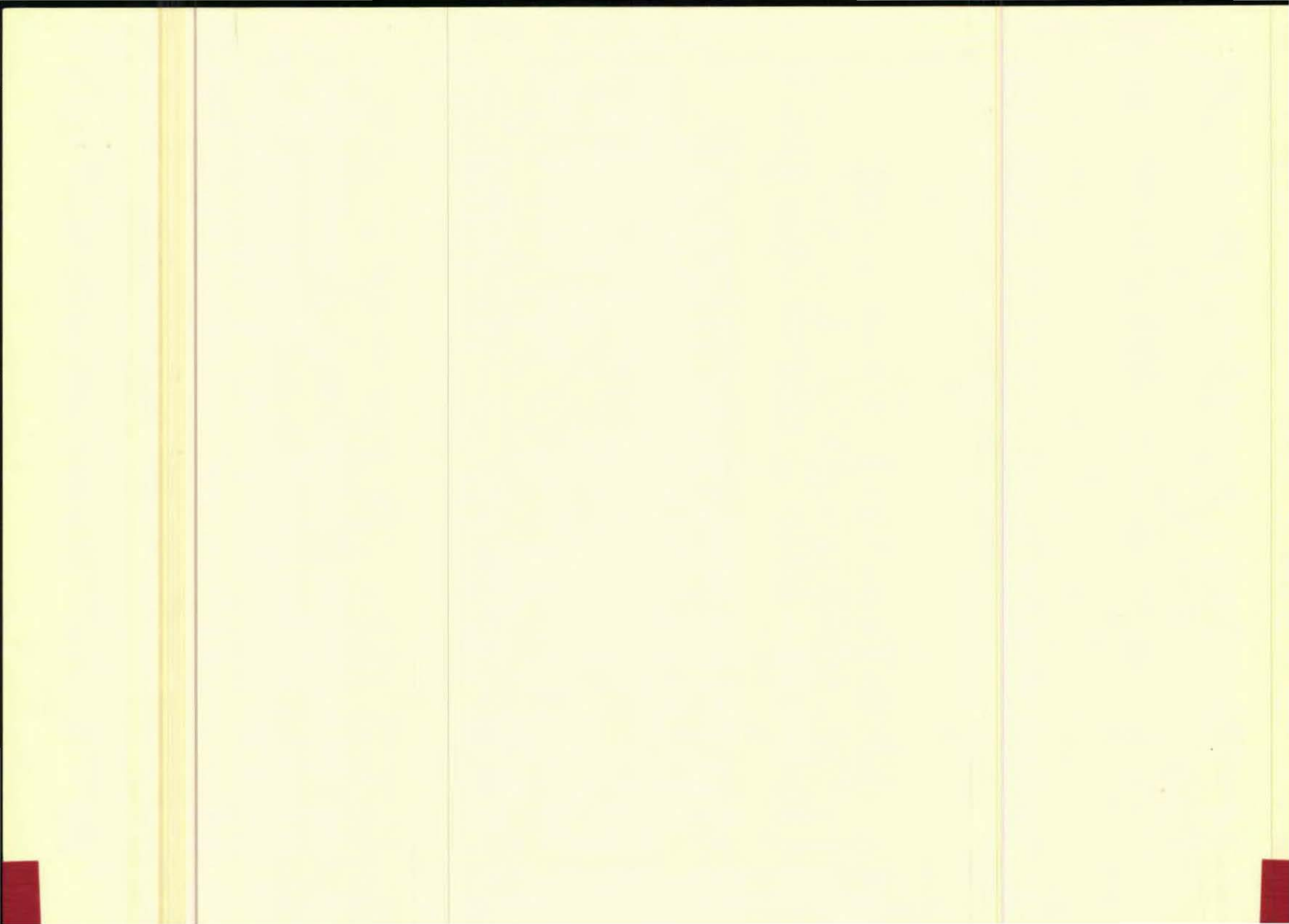

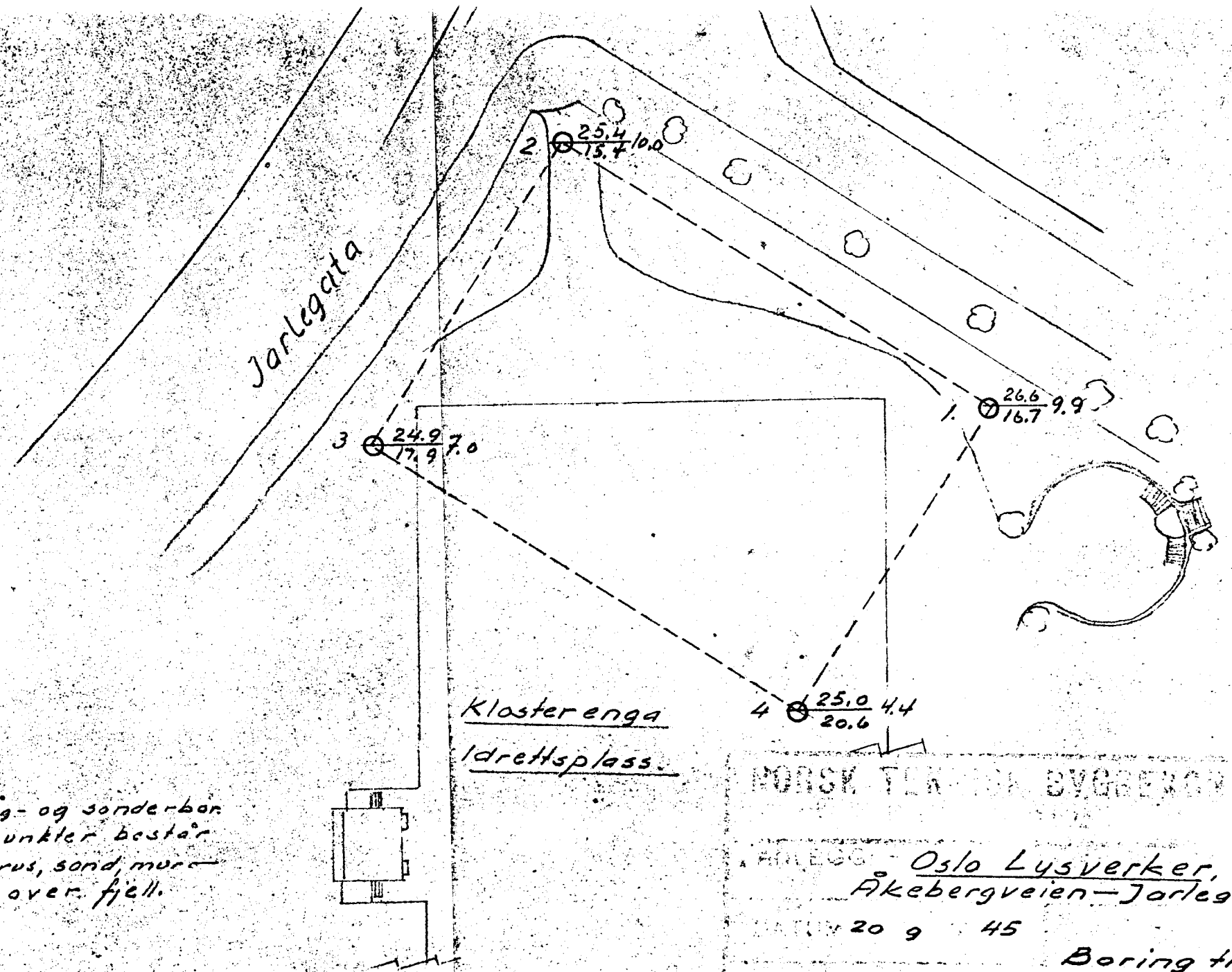

Betegnelse:

⊕ Terrangkode Dyp im.  
 ⊖ Antatt fjellkode

Anm.

Boringen er utført med slag- og sondebor.  
 Grunnen i de undersøkte punkter består  
 av opfylte masser: Leire, grus, sand, mur-  
 stein etc. inntil ca. 3-4 m over fjell.

NORSK TEKNISK BYGGEREGERING  
 ARBEID - Oslo Lysverker,  
 Akebergveien - Jarlegata 25  
 DATUM 20 9 45  
 1234  
 Boring til fjell.  
 a.B.

Jarlegata

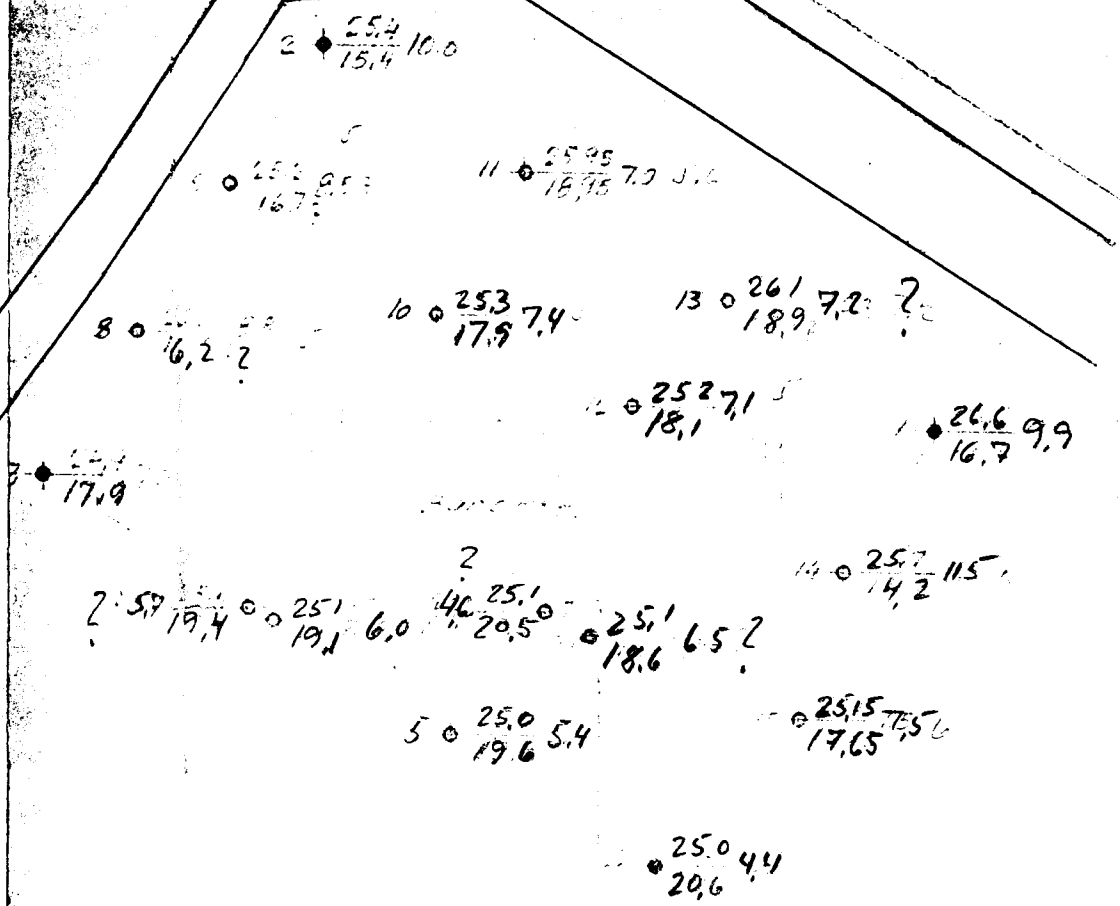

Terrengrad  
 100 - 20 - Bords  
 50 -

Grundpunkt - elevationspunkt nr 230, H = 34,965.

• Boringar utförda 1945  
 ○ 1947

25. Jarlegata (Klosterens)	11500
	12314

1480

E 17