

NO: 13

*J. K. O. O. O.*

Avsluttet ..... 195  
Påbegynt ..... 195

HAUKELID

8/54

13.2.1954

Avskjærende kloakk. Loelven.-  
Strömsveien - Vollaveien.

NO 1-3

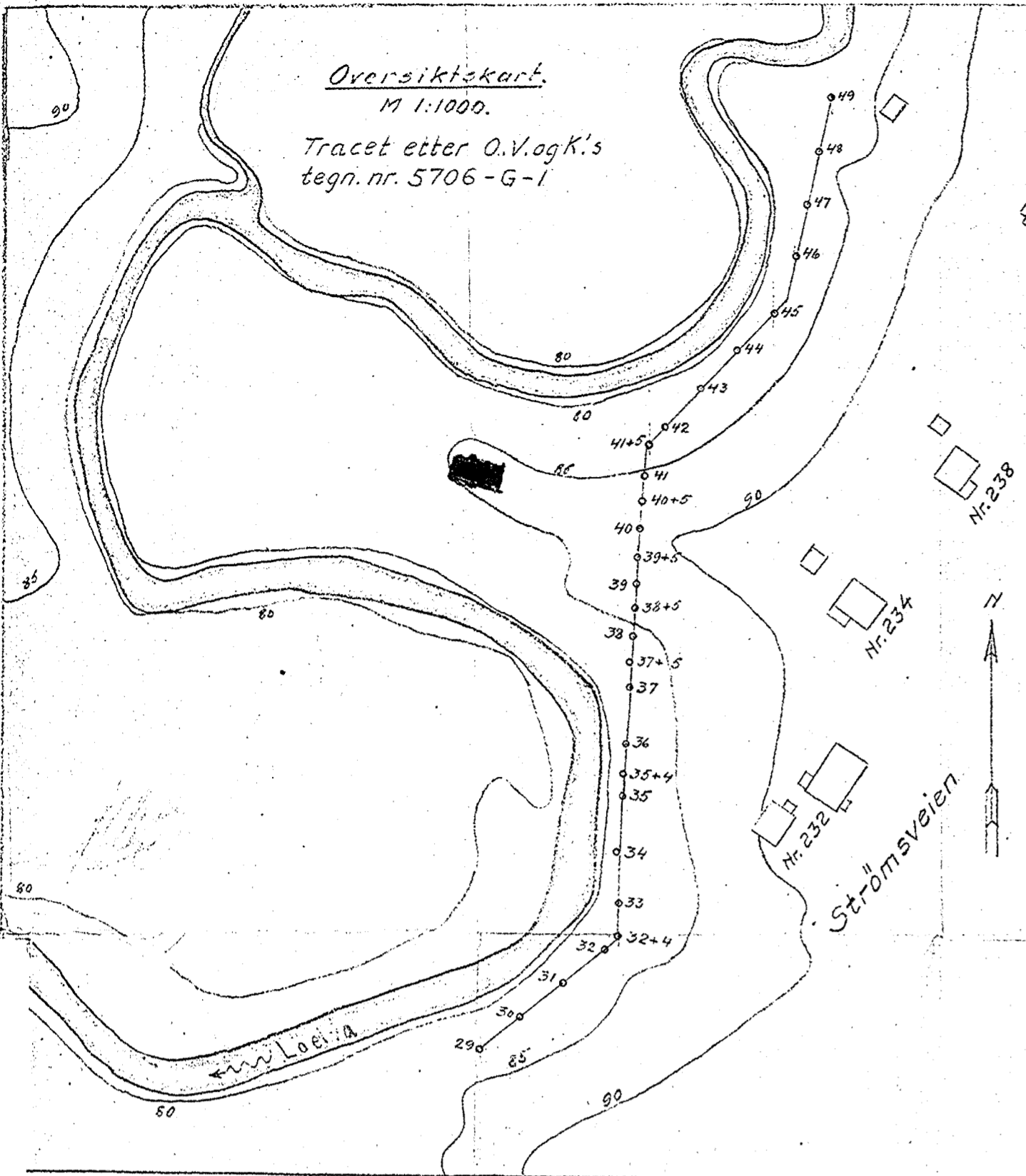

Går vi ut fra det grønne hus og husnumrene på Strømsveien så må Loelvas løp være trasert feil. muligvis ligger en tomtegrænse mellom 230 og 232.

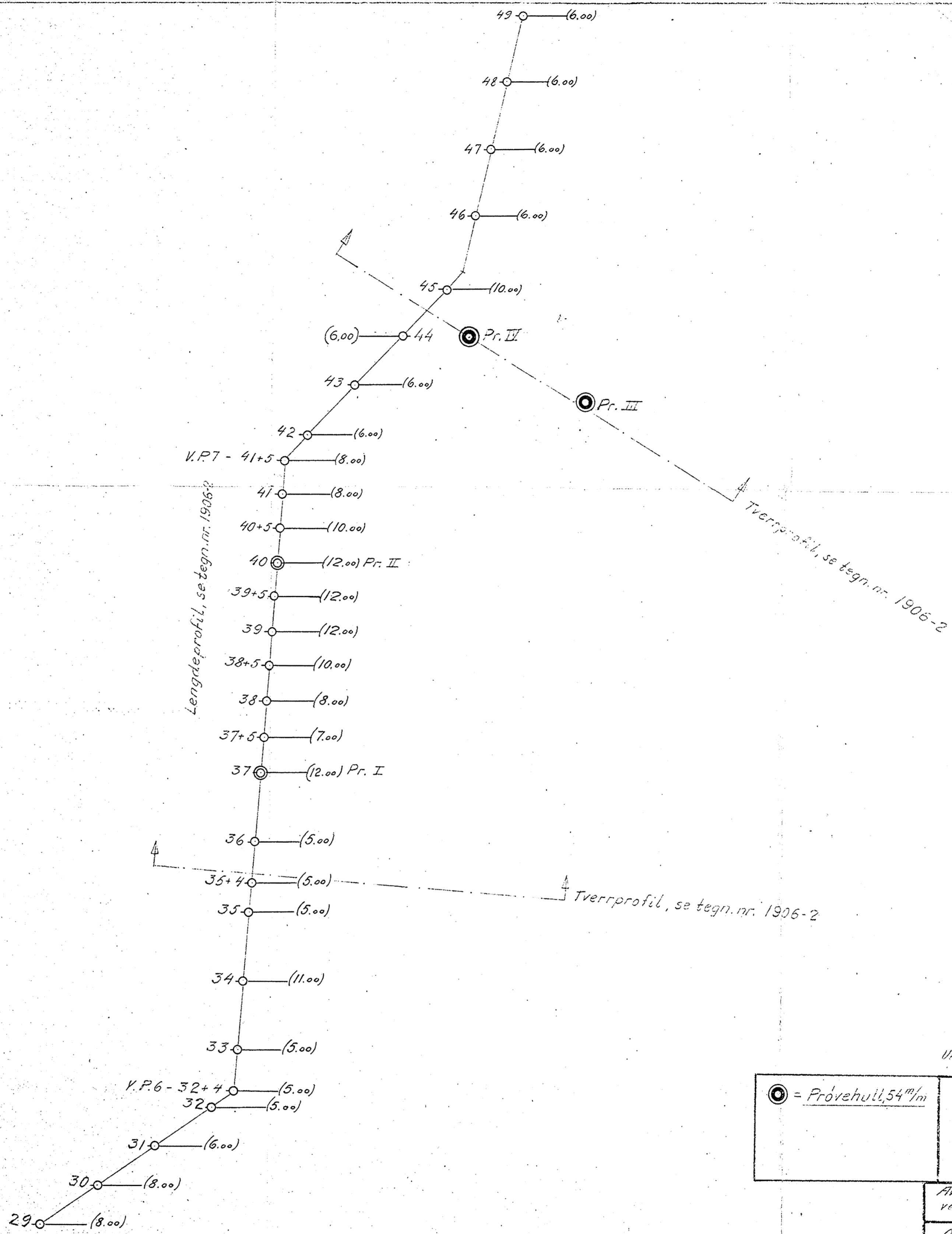

Ustrekking og nivåer, ut fra av. O.V. & K.

<ul style="list-style-type: none"> <li>⊙ = Prøvehull, 54 m</li> <li>⊗ = Prøvehull, 40 m</li> <li>X = Borhull</li> <li>X = Dybde til antatt fjell</li> <li>Y = Kote terreng, eller sjøbunn</li> <li>Z = - - - antatt fjell</li> <li>[X] = Boringsdybde, ikke fjell</li> </ul>	<table border="1"> <tr><td>MÅL</td><td>RETTET</td></tr> <tr><td>1:1000</td><td></td></tr> <tr><td>1:400</td><td></td></tr> <tr><td>TEGNET</td><td>1/2 sk</td></tr> <tr><td>UTFØRT</td><td>1/2 sk</td></tr> </table>	MÅL	RETTET	1:1000		1:400		TEGNET	1/2 sk	UTFØRT	1/2 sk
MÅL	RETTET										
1:1000											
1:400											
TEGNET	1/2 sk										
UTFØRT	1/2 sk										
<p>Avstjørende kloakk, Lorkven - Strømsveien - Vallarveien</p> <p>O.V. &amp; Klausson</p> <p>INGENIØRFIRMA BJ. HAUKEID GRUNNUNDERSØKELSER-OPPMÅLING KR. AUGUSTGT. 19 - TLF. 33 24 60 OSLO, den 19/2 - 57</p>	<table border="1"> <tr><td>ERSTATNING FOR:</td></tr> <tr><td>TEGN. NR. 1906-1</td></tr> <tr><td>854</td><td>00.6</td></tr> </table>	ERSTATNING FOR:	TEGN. NR. 1906-1	854	00.6						
ERSTATNING FOR:											
TEGN. NR. 1906-1											
854	00.6										

*Q*

Tverrprofil ved 44+5 M=1:200

$$S_F = \frac{S}{\tau} = \frac{4.1}{3.6} \sim 1.1$$

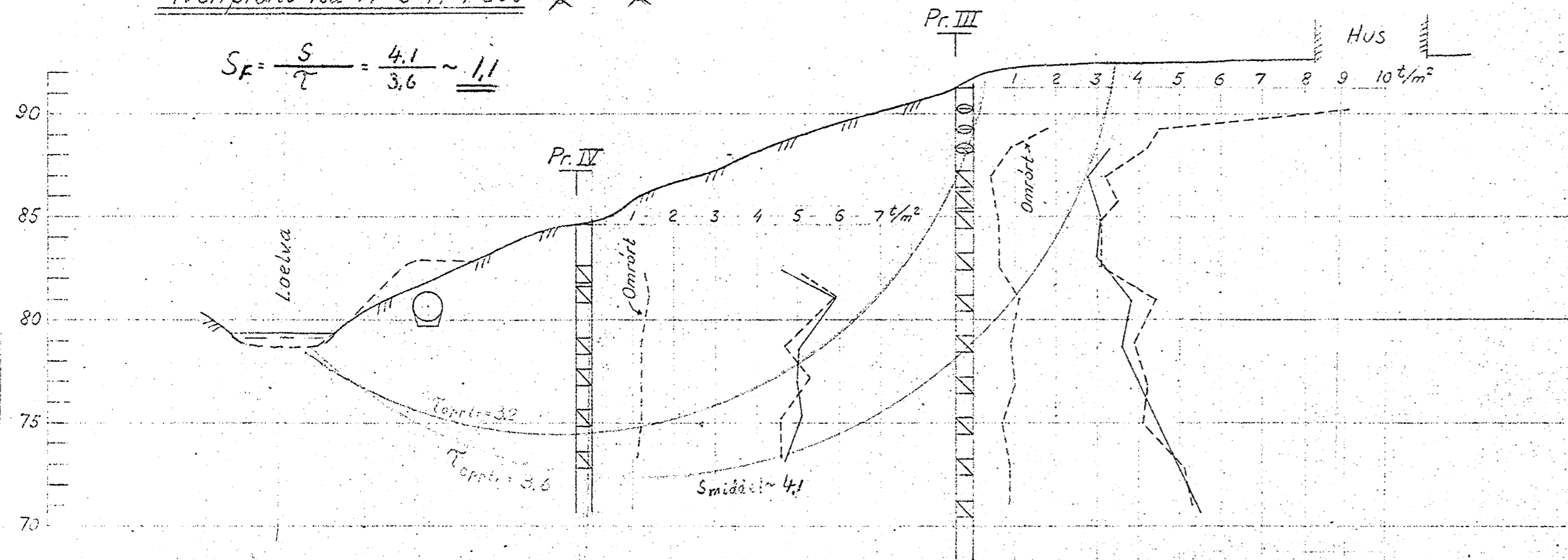

Lengdeprofil M=1:200

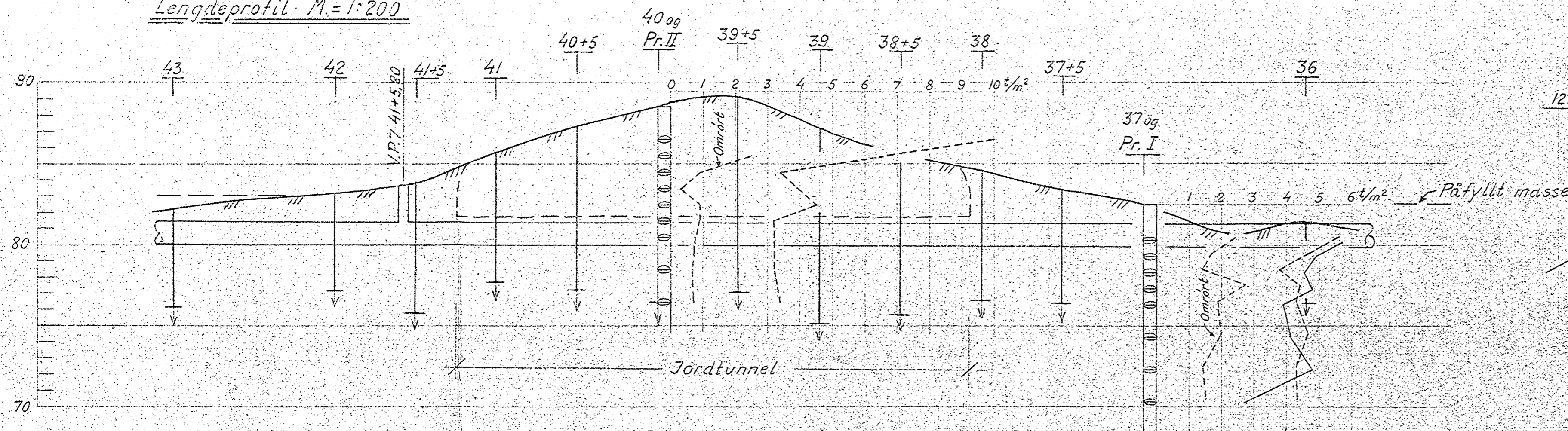

Aktivt jordtrykk ved Pr. III

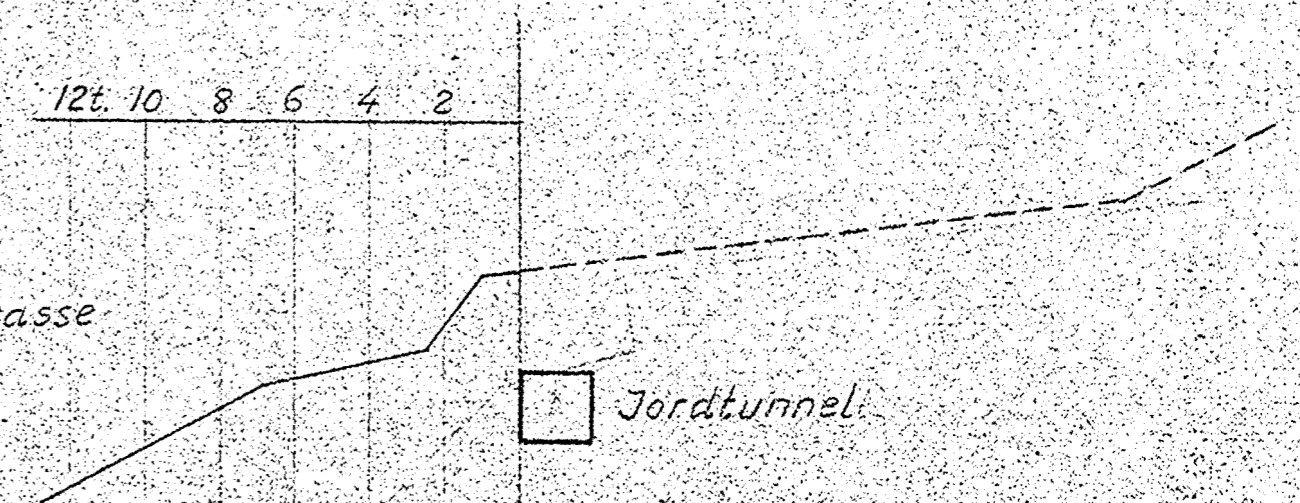

J-profilene er skjærfasthetene for Pr. I, II, III og IV innlagt.

Lengdeprofilet tegnet etter O.V. og K's profiltegnning, tegn. nr. 6023.

Tverrprofilene tegnet på grunnlag av O.V. og K's kotekart, tegn. nr. 5706-G-1 og profiltegnning, tegn. nr. 6023.

Tverrprofil ved 35+5 M=1:200

$$S_F \sim 1.3$$

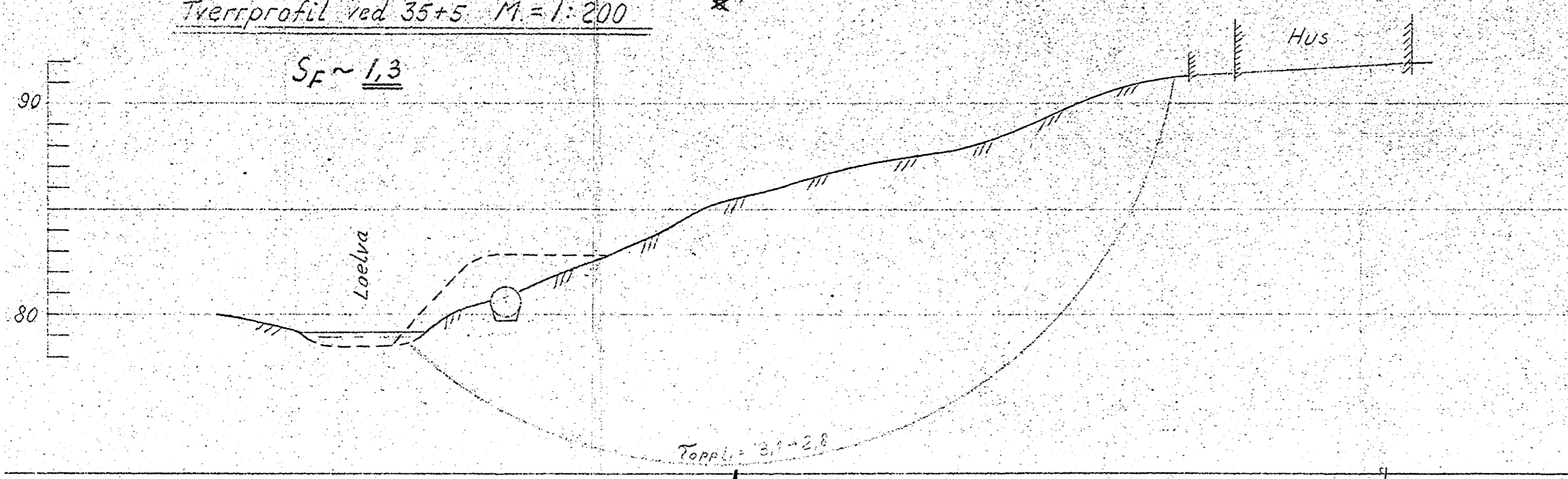

Se plantegningen, tegn. nr. 1906-1

Avskjærende kloakk. Loelven. Strømsveien-Vollaveien.	MÅL 1:200	REITER KONTR. TEGNET UTFØRT
O.V. og K. vesen.	ERSTATNING FOR:	2/5-54 L.S.E.
INGENIØRFIRMA BJ. HAUKEID GRUNNUNDSØKELSER-OPPMÅLING SANDAKERVN. 76 III TLF. 37 94 22	TEGN. NR. 1906-2	
OSLO, den 10/5-54 T. F. v. p.	8/54	OSLO