

\* SO: E1 IV

807

Hertug Skulesgt. 4-14

Klølberggt. 22-24

(tidl Aakebergsm. 28 B)

# Grunnboringskart for (nr. 28<sup>B</sup> Aakebergveien)

M. 1:500

Bl. 807

SO  $\frac{J}{I}$

Kildeliste / Hertz Skules gt

Forklaring:  $\frac{11,9}{14,9}$  dybde i meter fra terreng til fjell eller fast grunn.  
Kotehøide for fjell eller fast grunn.  
Høiderne er referert til byens høidemerker.

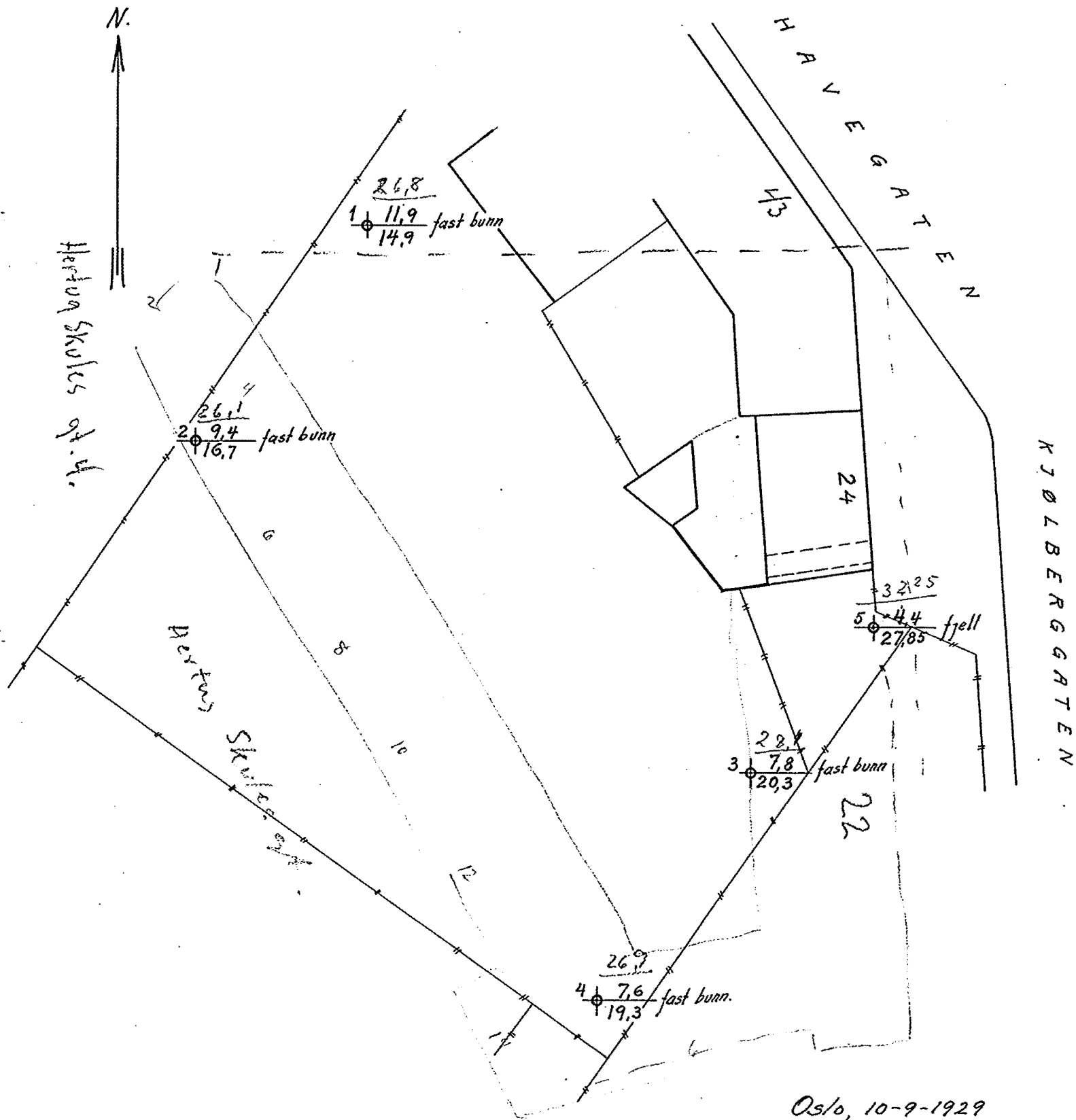

Oslo, 10-9-1929

Ingeniør Oscar Lorge

*[Signature]*

Aakebergvn. 28 B 5, 0.7.

Bilan til Bl. 807

11. sept. 1929.

Til

Herr Bygmester Arnt Holm,

Prinsens gt. 28b.

I henhold til Deres ærede opdrag gennem Arkitekt Tensager har jeg foretatt 5 grundboringer paa eiendommen Aakebergvn. 28b, og oversender jeg herved en kartskisse med boringstabeller. - Boringernes antall er for litet til aa gi detaljerte oplysninger, men generelt kan uttales at tomten er fordelaktig bebyggbar. - Grunden er imidlertid saa bløt, at man maa vente at bygningerne vil synke endel i tidens løp. Dette vil ikke bety nogen verdiforringelse, idet man blot tar hensyn til denne synkning under projekteringen. - Fundamenteringsomkostningerne vil falde rimelig.

Æ r b ø d i g s t



for *Aakebergveien 28<sup>B</sup>*

utført sept. 1929

Borhul nr. 1			Borhul nr. 2			Borhul nr. 3			Borhul nr. 4			Borhul nr. 5			Borhul nr.		
Belastn. kg.			Belastn. 120 kg.			Belastn. kg.			Belastn. kg.			Belastn. kg.			Belastn. kg.		
Planum cote 26,82			Planum cote 26,1			Planum cote 28,1			Planum cote 26,93			Planum cote 32,26			Planum cote		
Dybde i m.	Omdir.	Grund	Dybde i m.	Omdir.	Grund	Dybde i m.	Omdir.	Grund	Dybde i m.	Omdir.	Grund	Dybde i m.	Omdir.	Grund	Dybde i m.	Omdir.	Grund
1	x	ca. 1 m fylling	1	x	Fylling	1			1		ca. 1,5 m. fylling	1			1		
2	6	120 kg	2	13		2			2	6	120 kg	2			2		
3	9	"	3	6		3			3	2	60 kg	3			3		
4	3	"	4	14		4		Fast sand	4	2	"	4			4		
5	2	"	5	5		5		" "	5	3	"	5			5		
6	3	60 kg	6	4		6		" "	6	34	240 kg sand	6			6		
7	3	"	7	3		7		" "	7		Sand	7			7		
8	2	"	8	3		8		" "	8		" "	8			8		
9	4	"	9	58	Grus	9		Ikke fjell	9		ikke fjell	9			9		
10	9	120 kg	10	165	"	10		D. 7,8 m.	10		D. 7,6 m.	10			10		
11	Fast	122 240 kg	11		Fast bunn	11			11			11			11		
12	Fast	178 "	12		D. 9,4 m.	12			12			12			12		
13		Fast bunn	13			13			13			13			13		
14		Dybde 11,9 m.	14			14			14			14			14		
15			15			15			15			15			15		
16			16			16			16			16			16		
17			17			17			17			17			17		
18			18			18			18			18			18		
19			19			19			19			19			19		
20			20			20			20			20			20		
21			21			21			21			21			21		
22			22			22			22			22			22		
23			23			23			23			23			23		
24			24			24			24			24			24		

alm. grus  
94 - blott

Oslo, 10-9-1929