INGENIØRFIRMAET
BJØRGULF HAUKELID OSLO
PRØVEANALYSE

Blad 1

Oppdrag: DANNEVIGSVEIEN 5
NO: CS II

Arb.nr.: 38/62 Tegnet: 1962

Prøvehull:	Dyp i m. regnet fra:	Kote:	Grunnvannstand:
I	terreng	69,10	kote 66,35
1			

Tegnforklaring:
w = vanninnhold
w_p = utrullingsgrense
w_L = flytegrense
□ = enkelt trykkforsøk
▽ = konusforsøk
+ = vingebor
$\frac{\Delta h}{h_0}$ % = aksialdeformasjon ved trykkforsøk

Dyp i m	Jordart	Sign.	Prøve
1	FYLLMASSER - MATJORD		
2	TØRRSKORPELEIRE		
3	FAST SILTIG LEIRE gruskorn		
4	LEIRE		
5			
6	LAGDELT LEIRE OG SILT grus		
7			
8			
9			
10	ANTATT FJELL i borhull S.b.6		

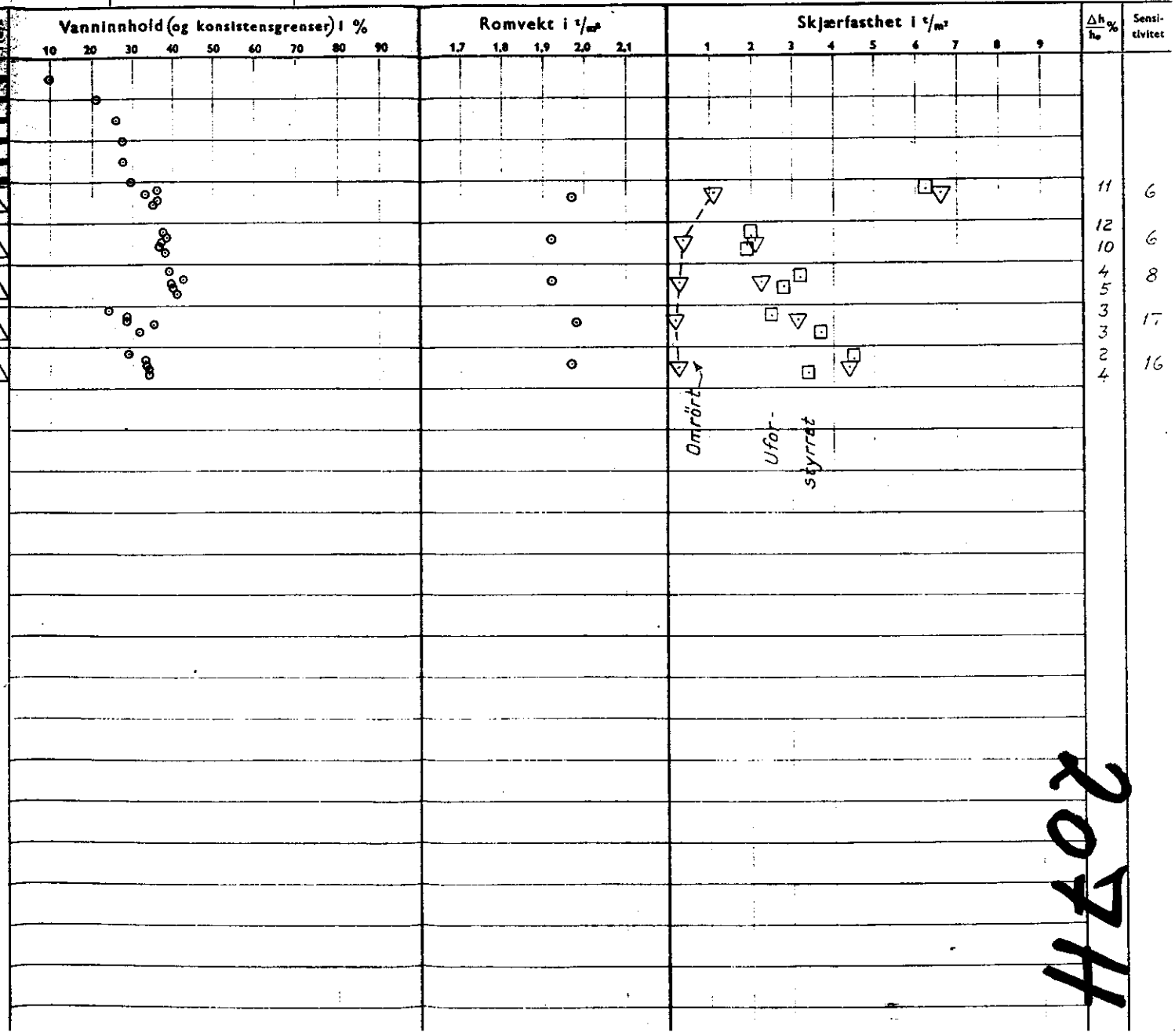

Dyp i m	$\frac{\Delta h}{h_0}$ %	Sensitivitet
3	11	6
4	12	6
	10	
5	4	8
	5	
6	3	17
	3	
7	2	16
	4	

2974