

* NO: B3^{IV}

1870

Theresegaten 30

GRUNDBORINGSSKEMA

Bilag No. 1.
Kartbl. No. 1870.

Borhul No. 6		Borhul No. 7		Borhul No. 9.		Belastning: Bor:
Datum 13-5-37.		Datum 13-5-37.		Datum 13-5-37.		
Gate Therese No. 30		Gate Therese No. 30.		Gate Therese No. 30.		
Planum cote 45,95 ^m .		Planum cote 45,05 ^m .		Planum cote 44,85 ^m		
Dybde meter	Grund	Dybde meter	Grund	Dybde meter	Grund	
1	x	↑		1	x	↑
2	x	Fylling		2	x	Fylling
3	26 120 kg	↓		3	28 120 kg	↓
4	36 " Fast ler.			4	34 " Fast ler.	
5	19 " ↓			5	17 " ↓	
6	4 " ↓			6	8 " ↓	
7	1 Bløtt			7	2 Bløtt	
8	0			8	1 Bløtt	
9	0			9	0 Bløtt	
10	0			10	0	
11	0			11	0	
12	0			12	0	
13	0			13	1	
14	0			14	3	
15	0			15	0	
16	0			16	0	
17	6 Sten på 16,5			17	0	
18	1 Små sten fra 16,5 m til 21,7 m			18	8 0,1 ^m græs på fjell D = 17,5 ^m	
19	3			19		
20	6			20		
21	9			21		
22	19 0,4 ^m græs på fjell			22		

D = 13,8^m

Oslo 13/5-37

[Signature]

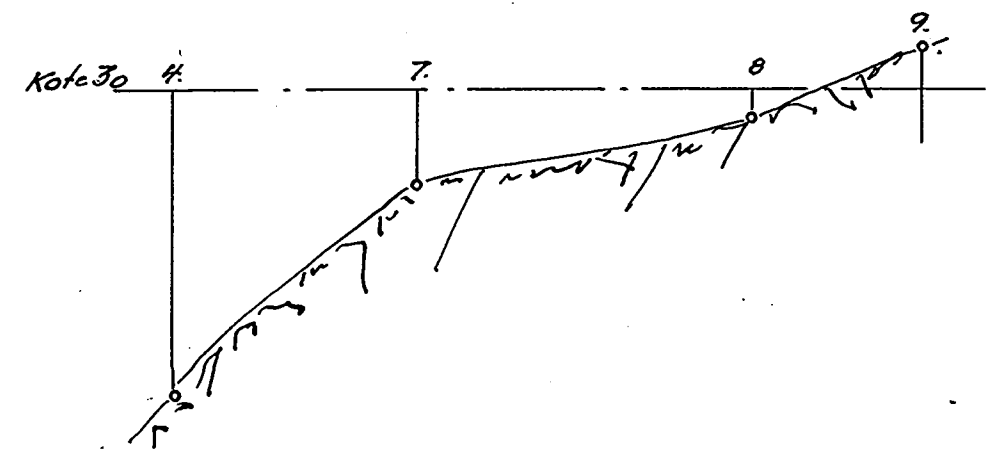
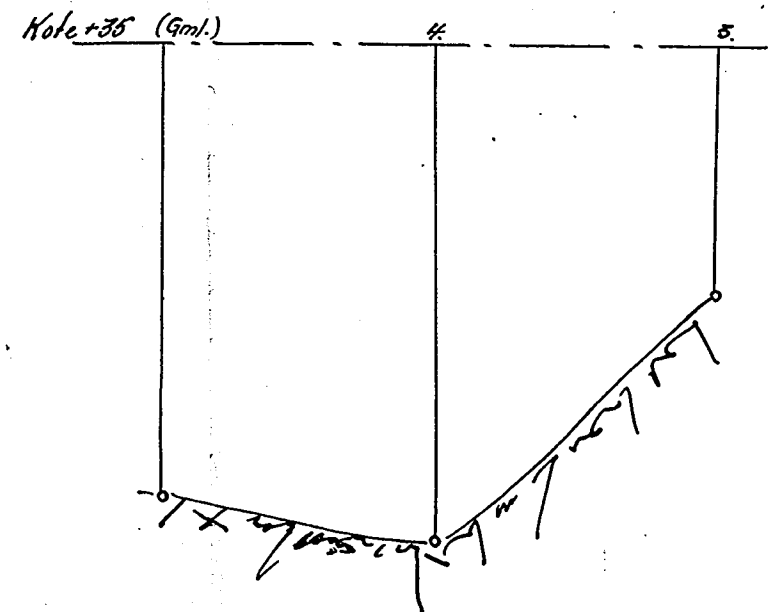
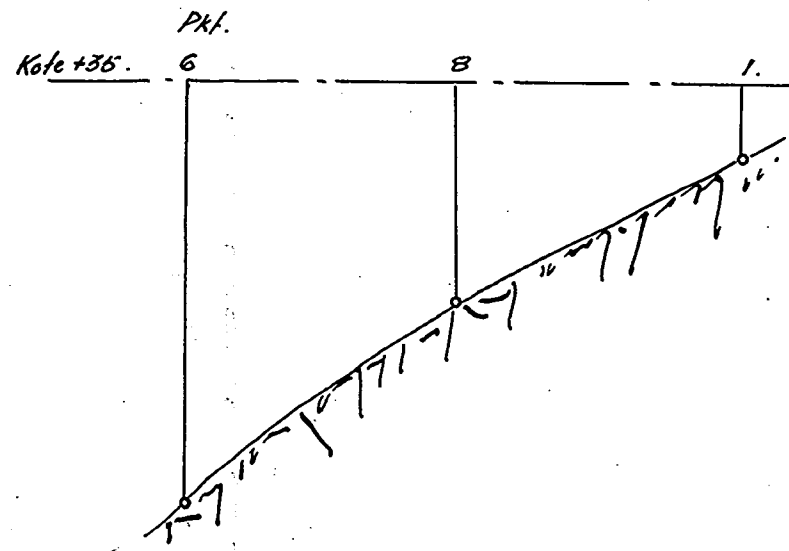
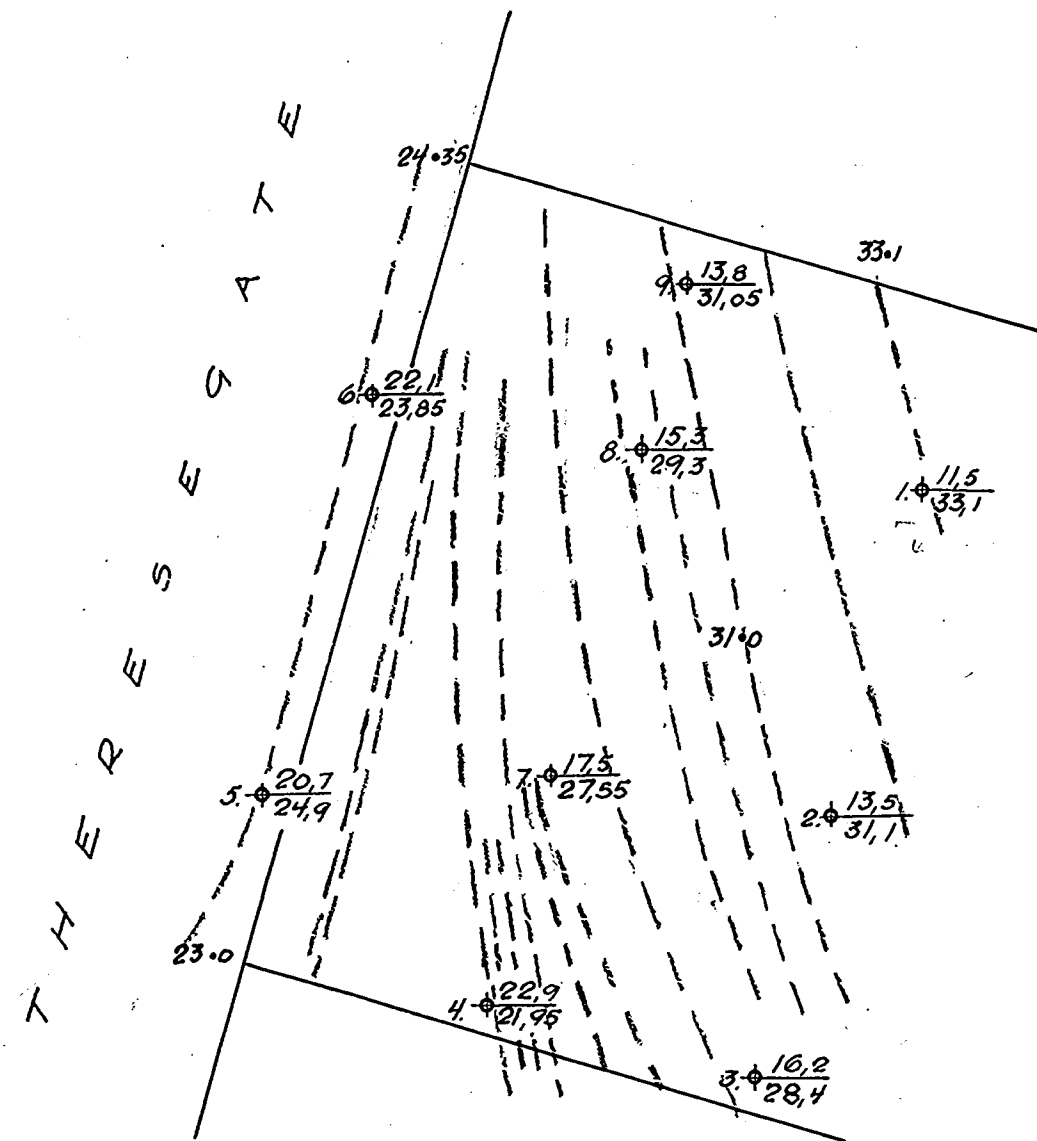

BETEGNELSE:

- 15,3 Boret dybde i m.
- 29,3 Antatt fjellkote
- 24.3 Fjellkote, eldre boringer.
- Punktet angir borrhodet.

Oslo 13/5-37
 Omshagen
 Sivert