

N O T E B Y

2698

St. Halvardsgate 39

SO: E2 IV

*004/517*



N.

# Boreplan

M=1:200

↓ gulv i etasje.

## Prøveserie I

| LvID | W    | V    | F   | H   | H <sub>2</sub> | K     | O   | PH  | z    | Merknad                         |
|------|------|------|-----|-----|----------------|-------|-----|-----|------|---------------------------------|
| 1.0  | 23.3 | 37.2 |     |     |                |       | 1.0 | 4.9 | 1.96 | mjølk, tørrskorpe, plasterester |
| 2.0  | 23.3 | 36.1 |     |     |                | 10.7  | 1.0 | 4.6 | 2.62 | " maserost, fylling             |
| 3.1  | 25.0 | 37.5 |     |     |                | (8.3) | 0.5 | 6.6 | 1.97 | " " " "                         |
| 3.7  | 28.1 | 42.6 | 3.6 |     |                | 4.8   | 1.0 | 6.7 | 1.90 | " " plasterester                |
| 5.0  | 25.8 | 32.2 | 1.9 | 2.0 | 7.1            | 7.0   | 0.0 | 6.0 | 1.66 | lette, mjølk, maserost          |
| 6.0  | 4.0  | 2.0  | 2.0 | 2.2 | 2.2            | 6.1   | 1.4 | 6.0 | 1.92 | " " " " plasterester            |
| 7.0  | 4.77 | 4.0  | 2.2 | 2.1 | 2.6            | 7.4   | 1.4 | 6.0 | 1.92 | " " " " plasterester            |

ant. fjell.

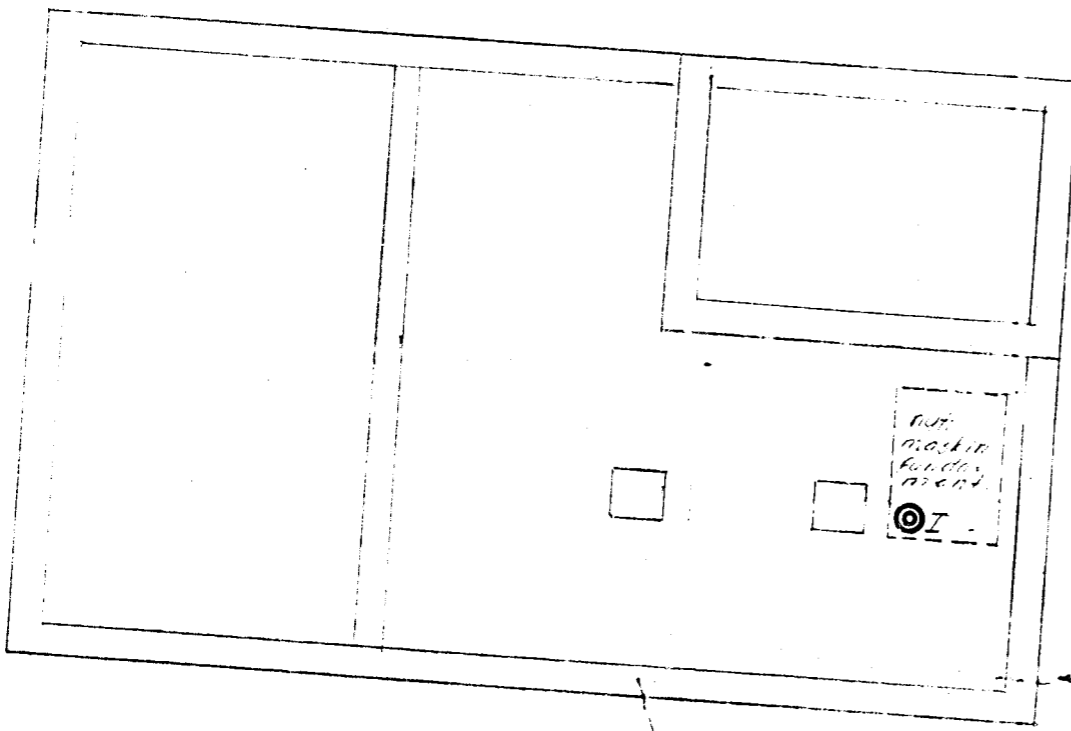

→ Sprøkk i frontvegg

Langveggen har tilsvarende beregnet seg ut over.

For dokumentert av jobber for  
til fjell 1919 ing. Jønsen og Jønsens  
teknisk 1919.