

HAUKELID

TEGN. NR . 402

PILESTREDET 83

NO: A3', A4"



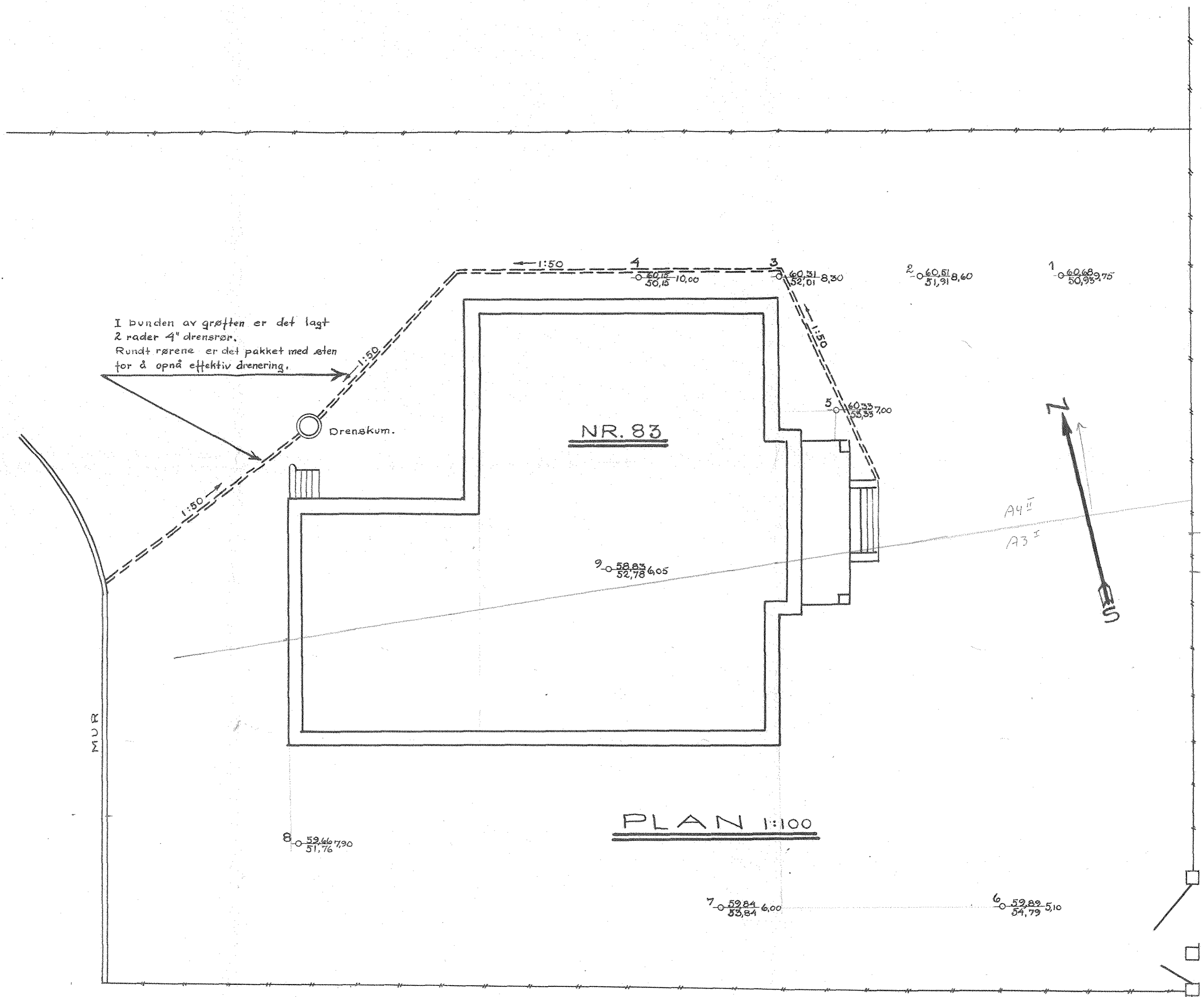

I bunnen av grøtten er det lagt 2 rader 4" drensrør.
 Rundt rørene er det pakket med sten for å opnå effektiv drenering.

NR. 83

PLAN 1:100

Denne eiendom er med på oppmålingsvesenets kart datert 1932. Bøtspunktene derfor overført kartplate ut fra husets beliggenhet uten hensyn til tegningens tomtegrenser.

Utgangspunkt for høider: F.M. 91, H=53,86

o—x—z Betegner: BORRHULL
 x = kate tereng
 y = — fjell
 z = dybde til fjell

GRUNNBORRING
 AV
PILESTREDET 83
 M. 1:100 SEPT. 1939

Haukelid

M.N.I.F.

Nr. 402

NO: A3 I
 A4 II

PILESTREDET

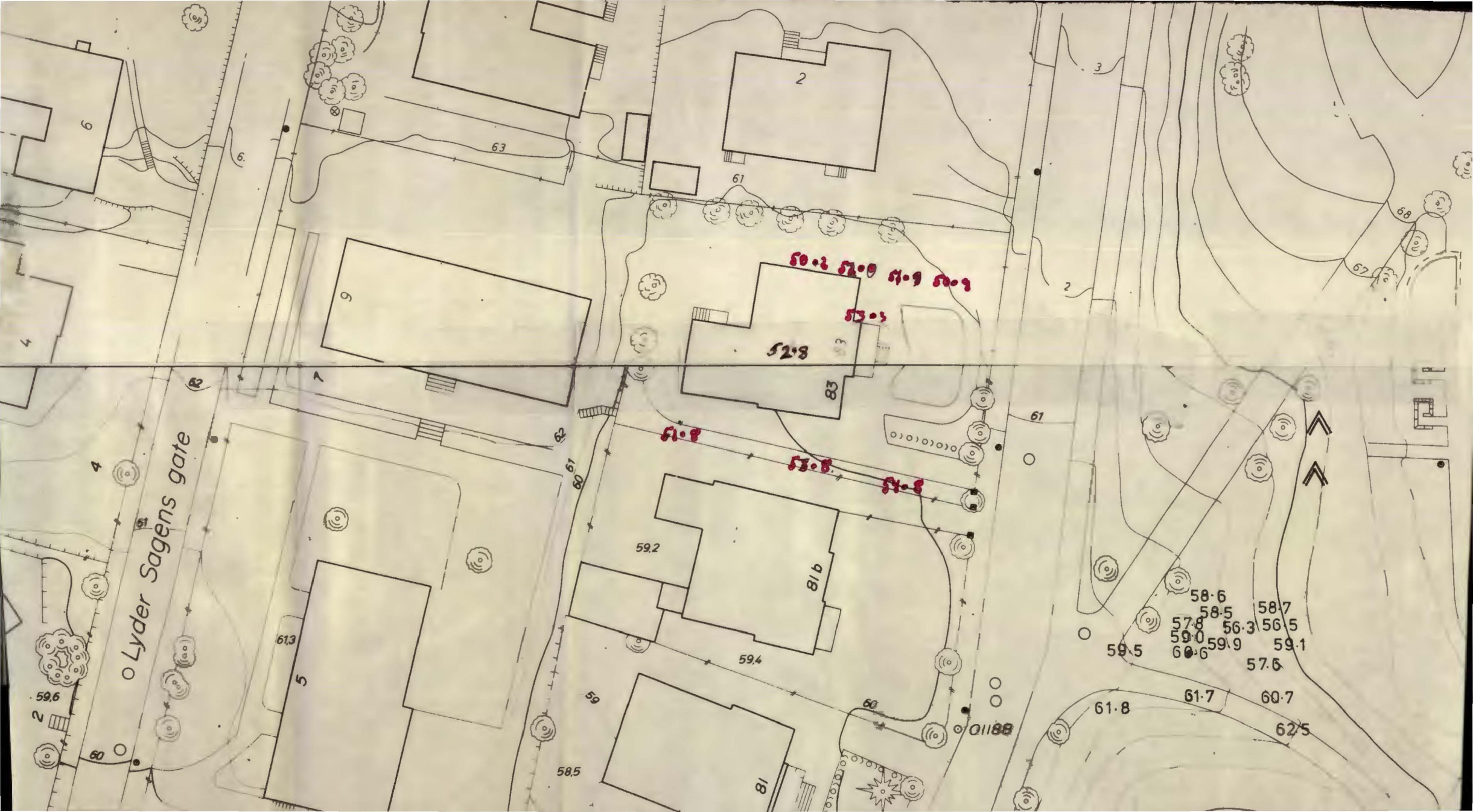

Lyder Sagens gate

50.2 52.0 51.9 50.9

53.3

52.8

51.8

53.5

51.8

58.6
58.5
57.8
59.0
59.5
59.9
56.3
56.5
59.1
57.6

61.8
61.7
60.7
62.5

59.6

61.3

58.5

59.2

59.4

81b

83

61

63

6

3

68

67

61

62

60

59

60

01188

81

2

5

7

8

4

4

5

2

↑

↑