

Haukelid

90/57 · 2310 av 186

Nybygg, C. Landgaars tobakksfab.

Pilestredet 56

NO: A3^{II} B2^{IV} B3^{III}
♀
♀

OVERFØRT TIL KARTPLATE

 A3^{II} DATO: sept-75 SIGN: Leide

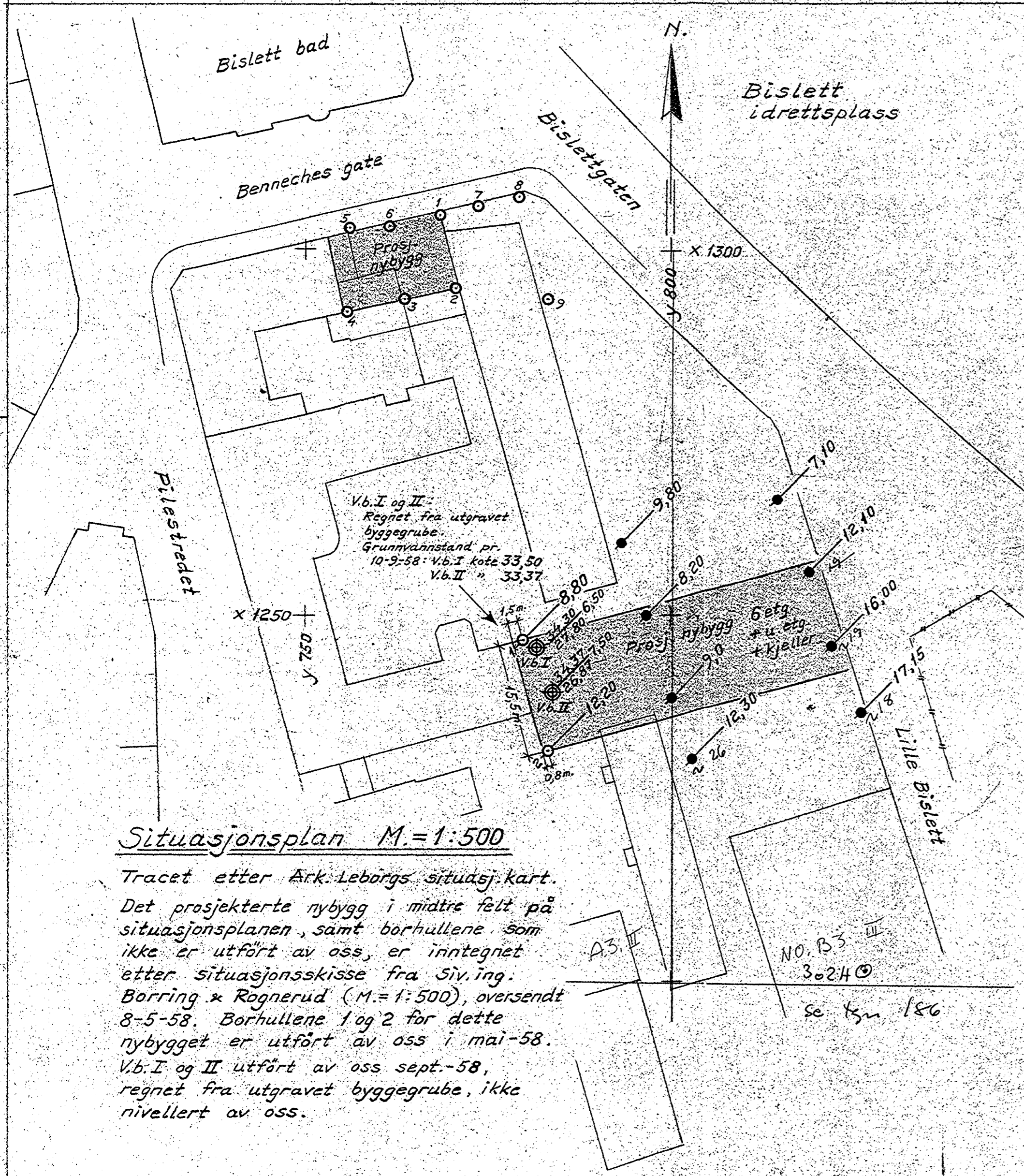

Situasjonsplan M=1:500

Tracet etter Ark. Leborgs situasjonskart.
 Det prosjekterte nybygg i midtre felt på situasjonsplanen, samt borhullene som ikke er utført av oss, er inntegnet etter situasjonsskisse fra Siv. ing. Borrings & Rognerud (M=1:500), oversendt 8-5-58. Borhullene 1 og 2 for dette nybygget er utført av oss i mai-58. Vb. I og II utført av oss sept.-58, regnet fra utgravet byggegrube, ikke nivellert av oss.

A.3. II
 NO. B3 II
 3024
 se tsn 186

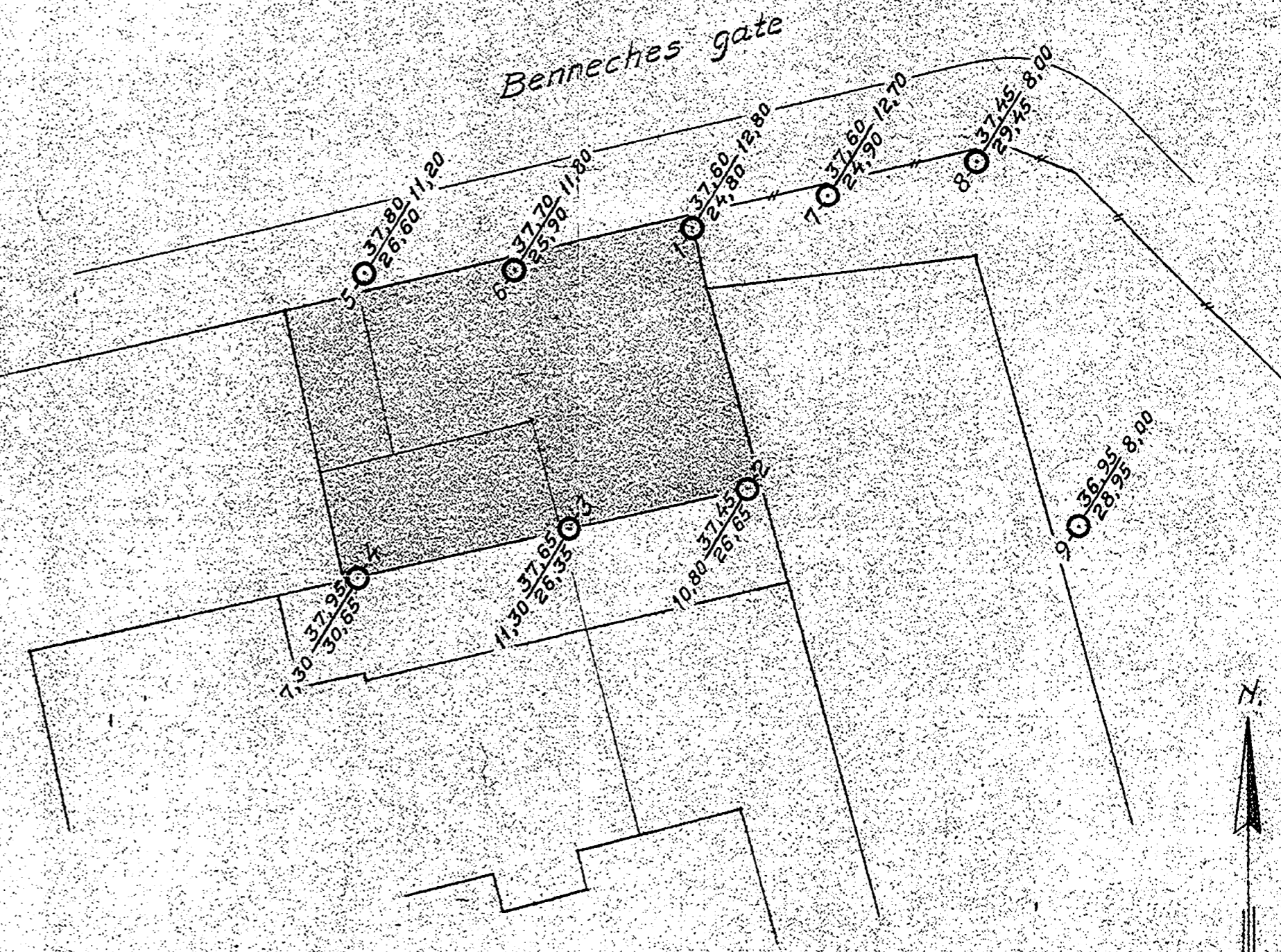

Boringsplan M=1:200

Forstørret etter Ark. Leborgs situasjonskart.

Høydeutg. pkt.: FM. 109, på hjørne av Bislett bad, h = 39,184 (Oslo oppm. vesen)

● Borhull m/boringsdybder, ikke utført av oss. X = Borhull. X = Dybde til antatt fjell. Y = Kote terreng eller sjøbunn. Z = " antatt fjell. [X] = Boring dybde, ikke fjell. ⊙ = Prøvehull, 54 mm. diam. ⊖ = " " 40 " " " ⊕ = Vingeboret	PILESTREDET 56, PROSJ. NYBYGG, C. LANGAARD'S TOBAKKSFABR.	MÅL 1:500 ERSTATNING FOR:	TILF. 3-6-58 L.S.-E. KONTR. 13-9-58 L.S.-E. TEINET 21-11-57 L.S.-E. UTFORT
	V. ARK. FINN LEBORG, OG SIV. ING. BORRING & ROGNERUD INGENIØRFIRMA BJ. HAUKEID GRUNNUNDERSØKELSER-OPPMÅLING SANDAKERVN 75 III - TEL. 37 94 22 OSLO, den 22/11-57 Y. 39/57	TEKN. NR. 2310-1B 0510	

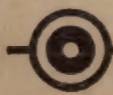

Oppdrag: PILESTREDET 56,
C. LANGAARDS TOBAKKSFABR.

I
II

utgr. grube 34,30
 — „ — 34,37

Kote 33,50
 — „ — 33,37

Arb.nr.: 90/57 - OSLO Tegnet: 13-9-58 L.S.E

Dyp i m.	Skjærfasthet i t/m ²									Sensi- tivitet	Anmerkninger	
	1	2	3	4	5	6	7	8	9			
<u>V.b. I</u>												
1											5,5	
2											2	
3											3	
4											4	
5											5,5	
6											3,5	
7												
<div style="display: flex; justify-content: space-around;"> <div style="text-align: center;"> <p>Omørt</p> </div> <div style="text-align: center;"> <p>Uforstyrret</p> </div> </div>												
<p>Fast grus fra 6-6,5m. Antatt fjell på 6,5m.</p>												
<u>V.b. II</u>												
1												
2												
3											3,5	
4											4,5	
5											5	
6											8	
7											8,5	
8												
<div style="display: flex; justify-content: space-around;"> <div style="text-align: center;"> <p>Omørt</p> </div> <div style="text-align: center;"> <p>Uforstyrret</p> </div> </div>												
<p>Fast grus fra 7-7,5m. Antatt fjell på 7,5m.</p>												

Vingeborets måleområde for skjærfastheten er begrenset