

NOTE BY  
5991

Lören vn. 42

NO: F4 IV \*

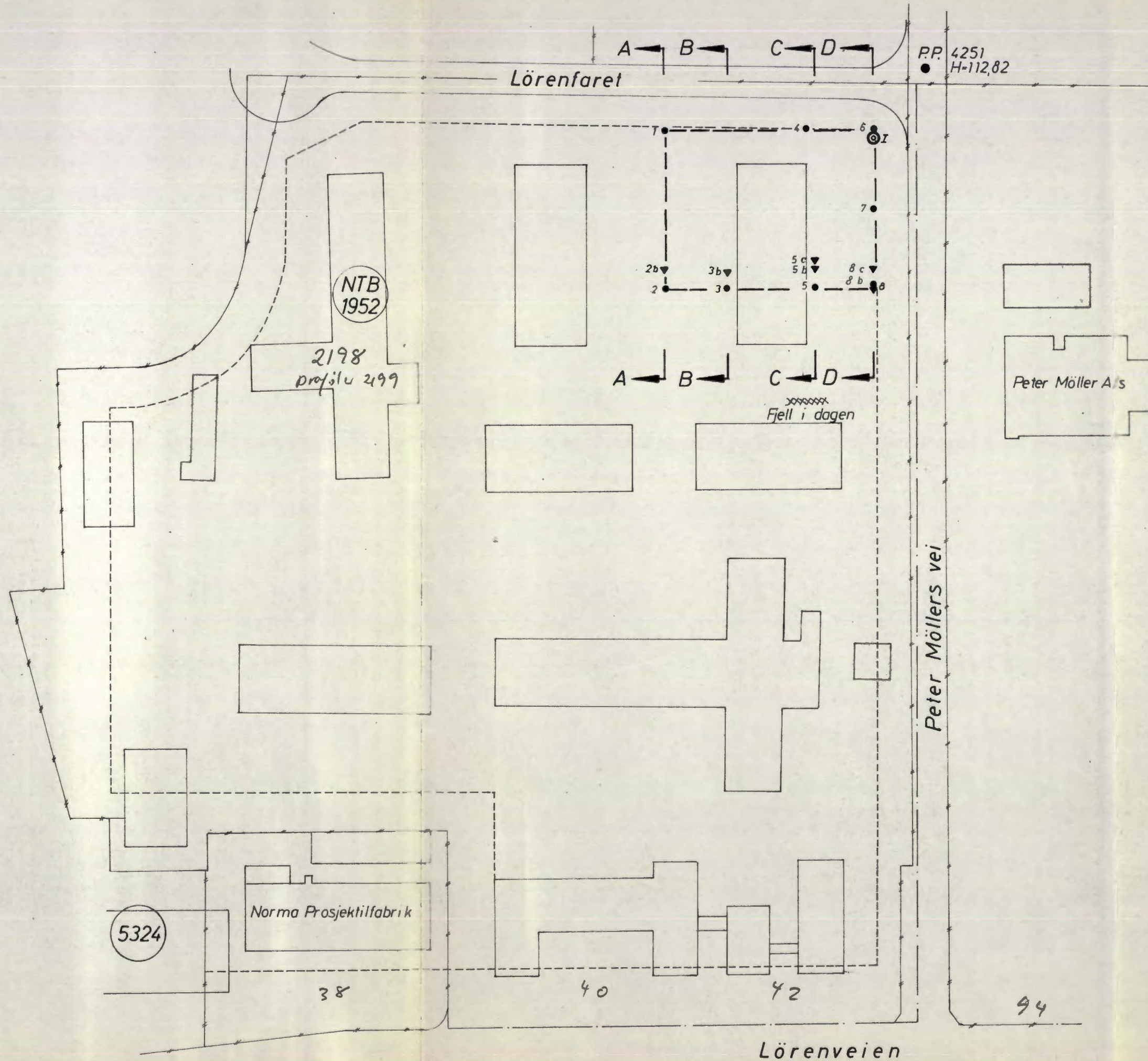

tall mangler  
 er på tegn -2, -3, -4  
 overført feb 84

**NOF 4**

- ⊕ Dreieboring
- Spyleboring
- ⊖ Slagboring
- ▼ Ramboring
- ☆ Støtboring
- ⊙ Prøveserie
- + Vinge-boring
- ⊖ Piezometer
- ⊖ Sjakting
- ⊙ Rotasjonsboring

Borhull nr.                                   
 Terreng (Bunn)kote      Antatt fjellkote      Boret dybde

Borbok nr. 2751  
 Lab. bok nr. 750  
 Kartgrunnlag:  
 Utgangspunkt for nivellement: PP. 4251, h=112,82, Möllers vei.

Geoteknisk utredning av 24/10-66 ved J.F.

<b>Lörenveien 38 42</b> <b>Lager og trykkeribygning</b> <b>Situasjonsplan</b>		Målestokk Tegn LEK 18/10-66 <b>1:1000</b>
NORSK TEKNISK BYGGEKONTROLL AS JAN FRIIS		Erstatning for: <b>5991-1</b> Erstattet av:



### Profil C-C

Prosj. bygg

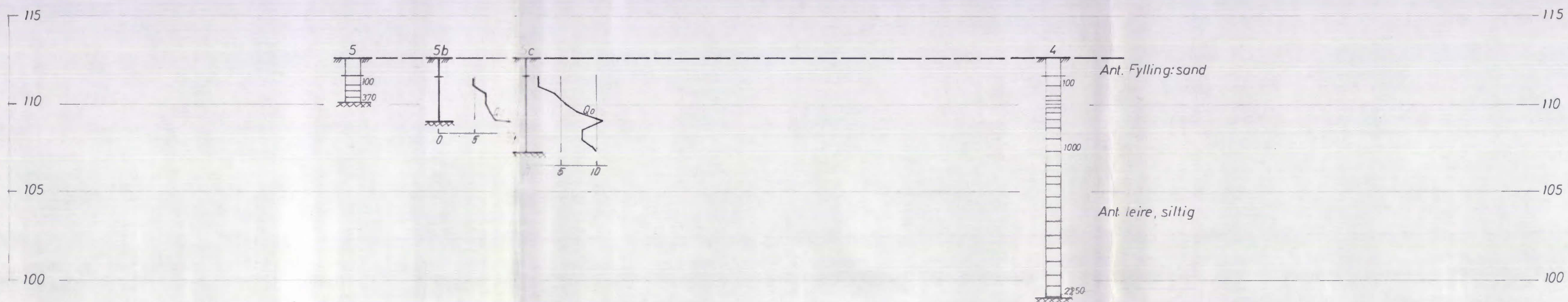

### Profil D-D

Prosj. bygg

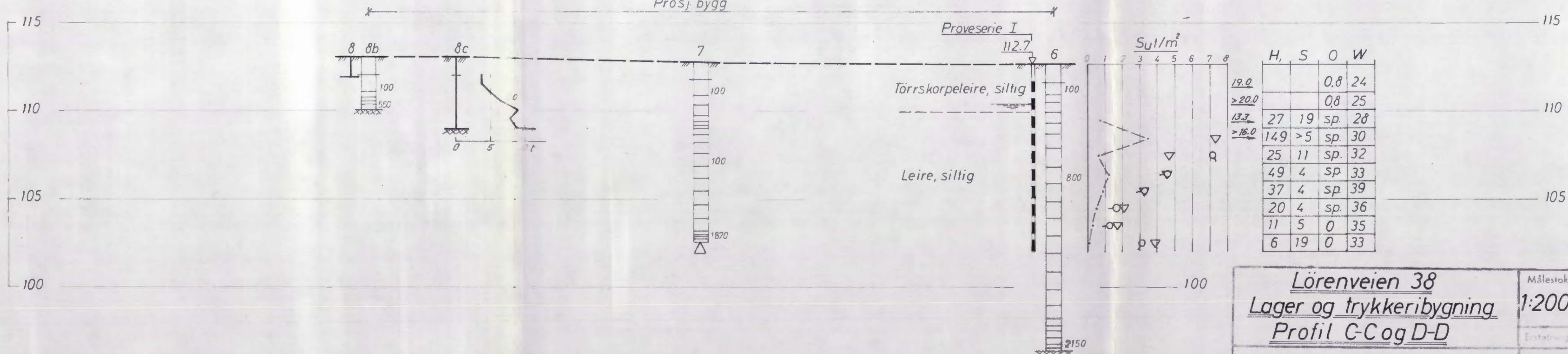

Proveserie I

112.7

S<sub>ul</sub>/m<sup>2</sup>

H	S	O	W
19.0		0.8	24
>20.0		0.8	25
13.3	27	19	sp. 28
>16.0	149	>5	sp. 30
	25	11	sp. 32
	49	4	sp. 33
	37	4	sp. 39
	20	4	sp. 36
	11	5	0 35
	6	19	0 33

**Lörenveien 38**  
**Lager og trykkeribygning**  
**Profil C-C og D-D**

Målestokk 1:200  
 Tegnet av LEK 19/10-66

NORSK TEKNISK BYGGEKONTROLL AS  
 JAN FRIIS

5991-4

### Profil A-A

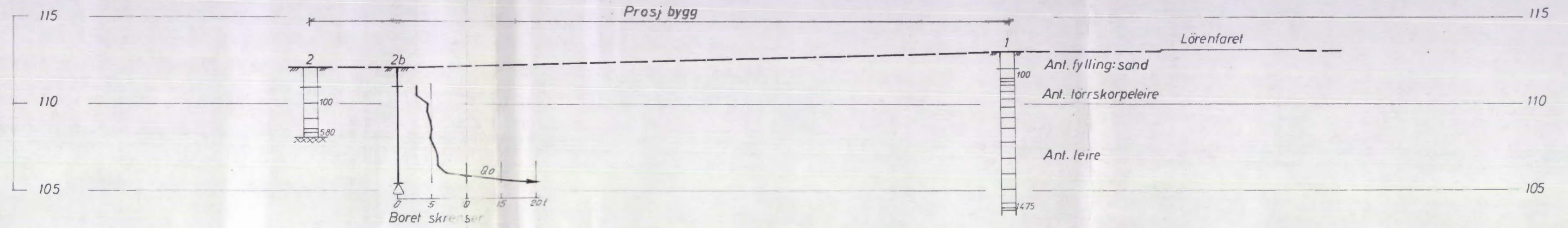

### Profil B-B

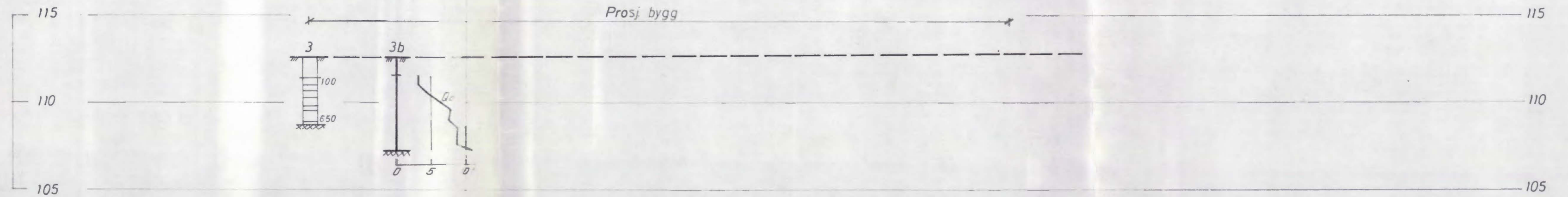

<u>Lörenveien 38</u>		Målestokk	Tejn LEK 18/9-66
<u>Lager og trykkeribygning</u>		1:200	
<u>Profil A-A og B-B</u>		Erstatning for:	
NORSK TEKNISK BYGGEKONTROLL AS		5991-3	
JAN FRIIS		Erstatter av:	