

H A U K E L I D

tgn. 375

Langgaten 2-4

&

N O T E B Y

§?(548

NO: D3 1111

ans de \$

III Overført 80

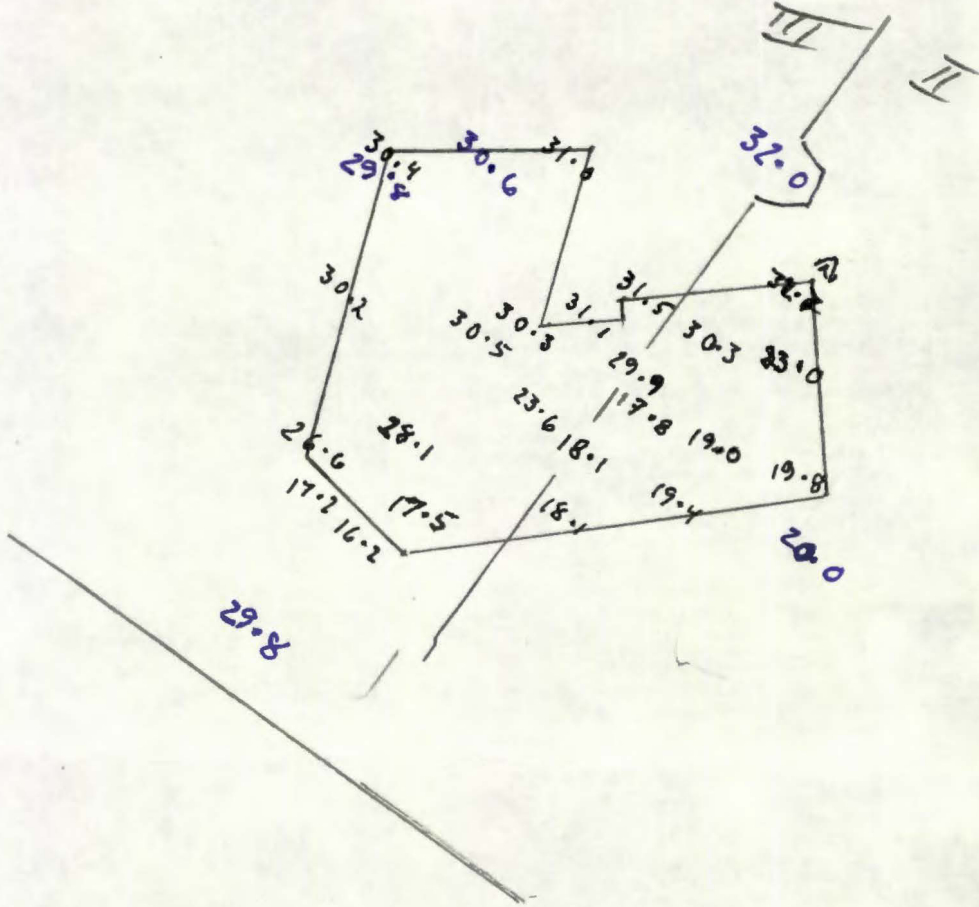

mm

Prøvehull 2 Juli 1939

| JORDART | Dyp m | PH |
|-----------------------|-------|-----|
| Fast grusholdig leire | 0,20 | 6,9 |
| leire | 0,50 | 7,0 |
| " | 1,00 | 7,3 |
| " | 1,50 | 7,3 |
| " | 2,00 | 7,3 |
| Alm. " | 2,50 | 7,3 |
| " | 3,00 | 7,4 |
| Bløtere leire | 3,50 | 7,5 |
| Kvikkkaktig leire | 4,00 | 7,6 |
| " | 4,50 | 7,6 |

Prøvehull 3 Juli 1939

| JORDART | Dyp m | PH |
|-----------------------|-------|-----|
| Fast leire, litt uren | 0,25 | 6,0 |
| " | 0,75 | 7,0 |
| " " sandholdig | 1,00 | 7,0 |
| " | 1,50 | 7,1 |
| " | 2,00 | 7,5 |
| " | 2,50 | 7,6 |
| " | 3,00 | 7,6 |
| Alm. " | 3,50 | 7,6 |
| " | 4,00 | 7,6 |
| Kvikkkaktig leire | 4,50 | 7,6 |

Dybder regnet fra utgravet tomt.

Prøvehull 1

| JORDART | Dyp m | PH |
|----------------------|-------|-----|
| Stolpeleire | 2 | 6,0 |
| og fylling sand/kvik | 3 | 6,2 |
| Fast leire | 4 | 6,0 |
| Alm. " | 5 | 6,0 |
| " | 6 | 6,1 |
| " | 7 | 6,2 |
| " | 8 | 6,3 |
| " | 9 | 6,3 |
| " | 10 | 6,4 |

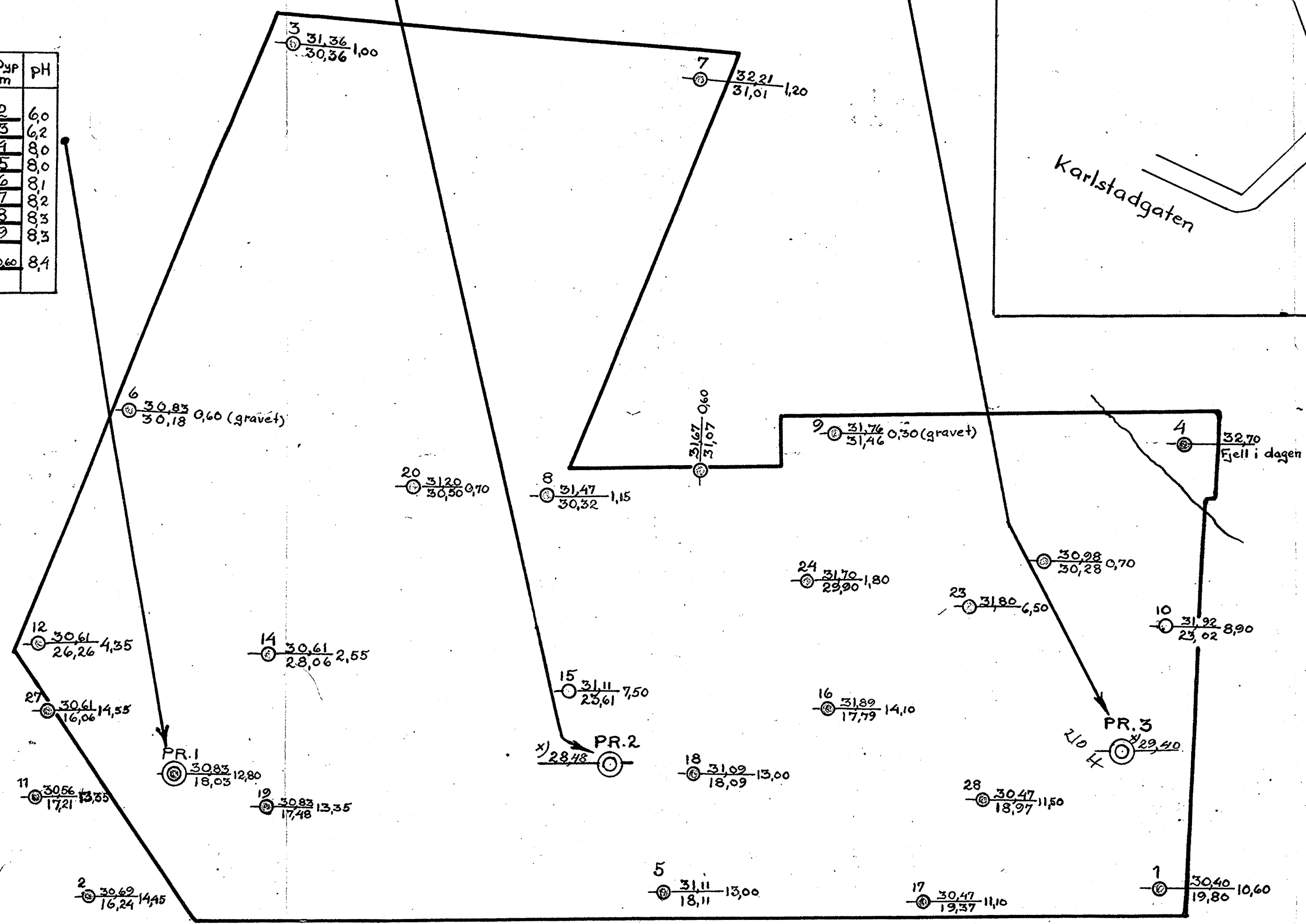
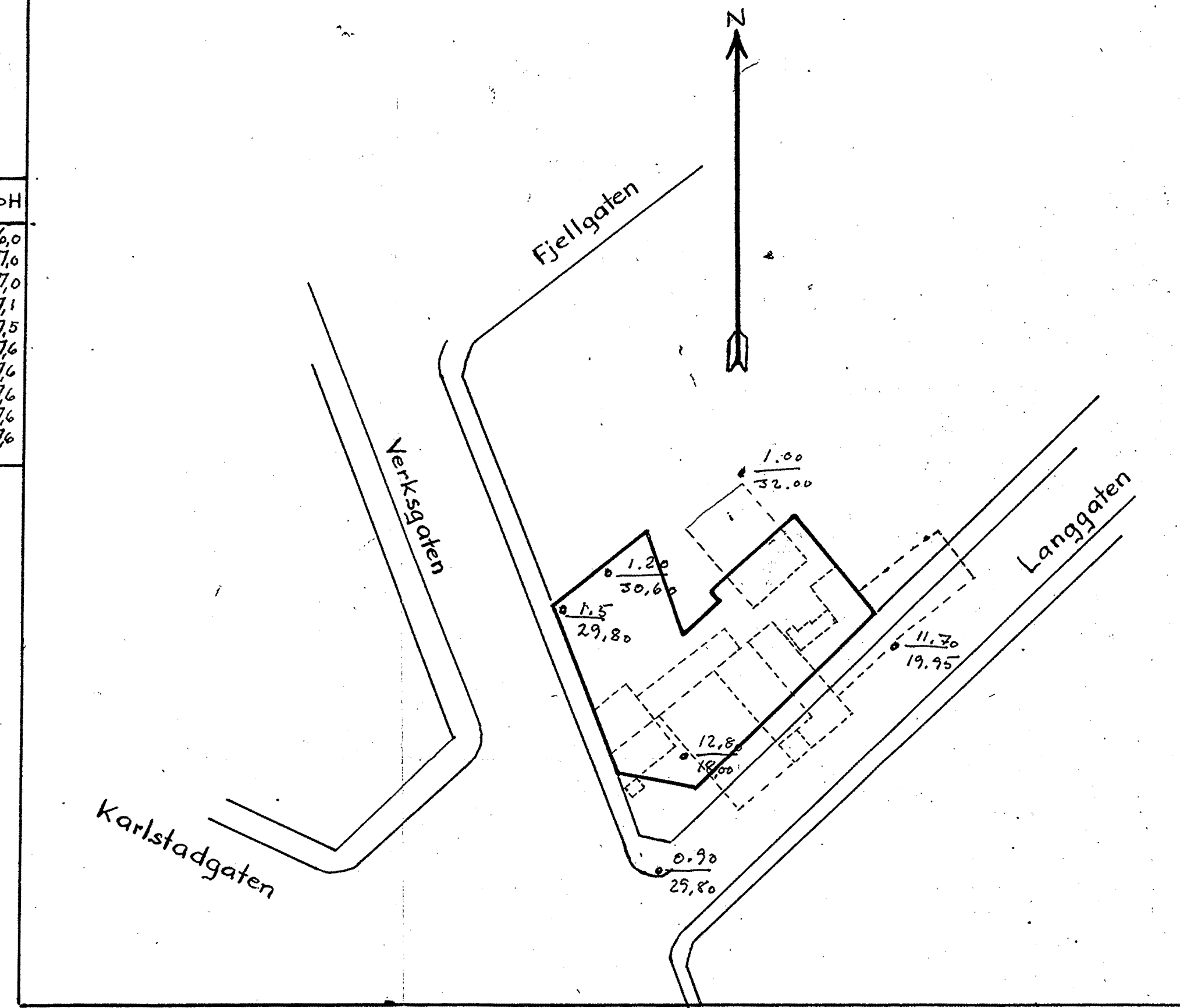

PLAN 1:500

- — PRØVEHULL
pH = Surhetsgrad (over 7 alk.)
- — Z — BORRHULL
X = Kåte terrang
Y = " fjell
Z = dybde til fjell

PLAN 1:100

GRUNNBORRINGER VED LANGGATEN 2-4.

M. 1:500 og 1:100. April 1939
Bj. Hantved
M.N.I.F.

Nr. 375

x) Kåte regnet utgravet tomt.

Langgaten 2 & 4

61048

H.05



0.90 i jord dybde i m
+29.80 i tatt fjell 4.81a

NORSK

TEKNIKK BYGGEKONTROLL

Adr.

Langgaten 2 & 4

ANLEGG

DATUM

NO. 54

NOTEBY RE

H 5

2/1 - 39

Dato:

~~548~~

No.

548