

*SO:DI IV

1714

Grönlandsleiret 43-47

Grunnboringsskarta.

1:100

BETEĞNELSE:

15 $\frac{19.0}{\pm 15.05}$ Dybde til fjell.
Fjelllets kolehvide.

(2,3) Tall i parentes angir gruslagets tykkelse over fjell.

B. 1517

{ -17.7 Fjellkote for eldre boringer.
Borpunktet angir kottet.

Fra og med nr. 16 er nyere boringer.

$\pm 14.5?$

Hull 1-15 B. 1681

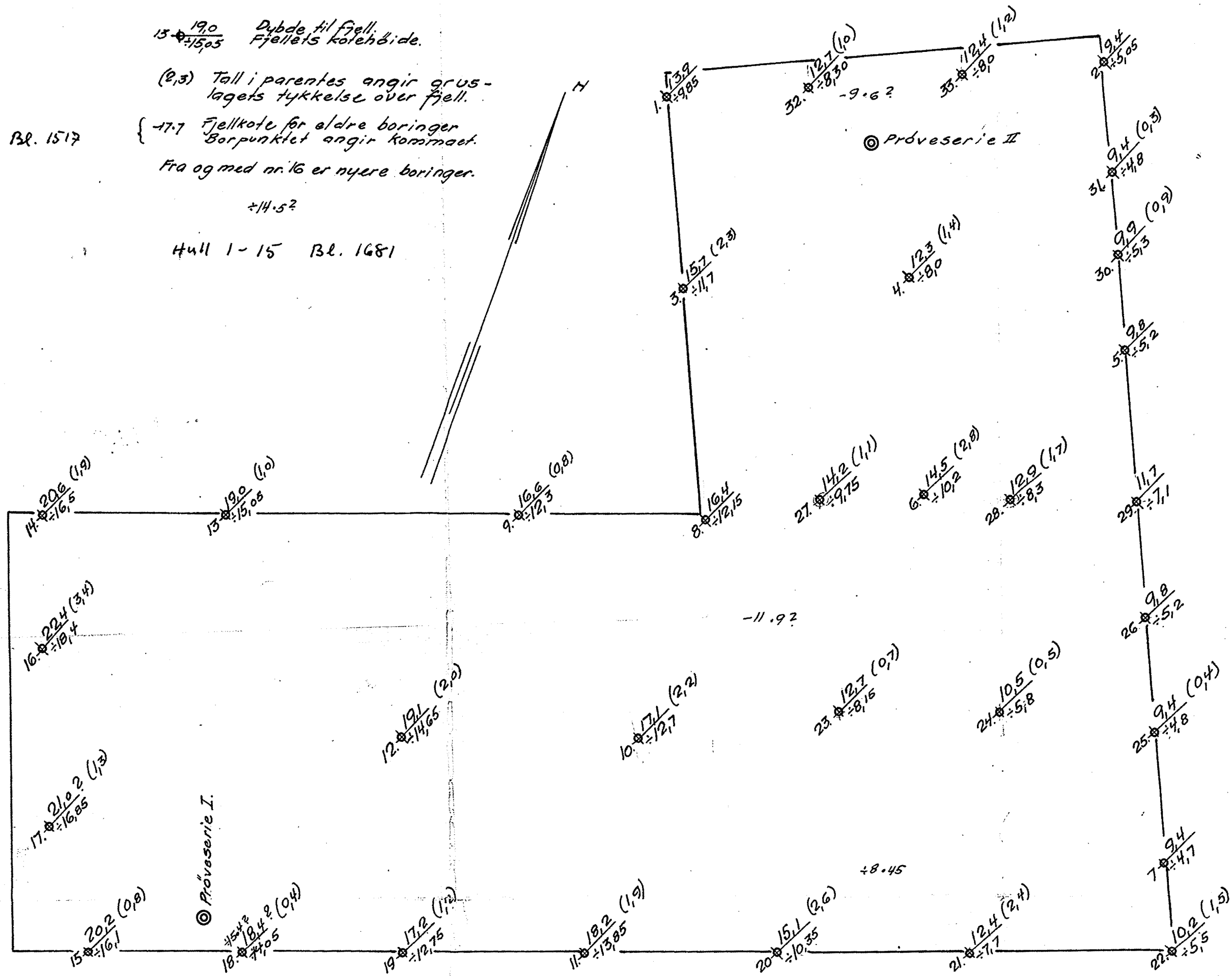

± 17.5

Prøveserie I.

18 $\frac{18.4}{\pm 17.05}$ (0,4)