

***NO:L 8**

575

Overstøt juni 92/ETH

Haukelids arbeider

3/67

Tomt v/Kalbakken stasjon - pleiehjem

3.3.1967

Tilhører Undergrundsarkivet
MÅ IKKE LIGES

NO,L:8

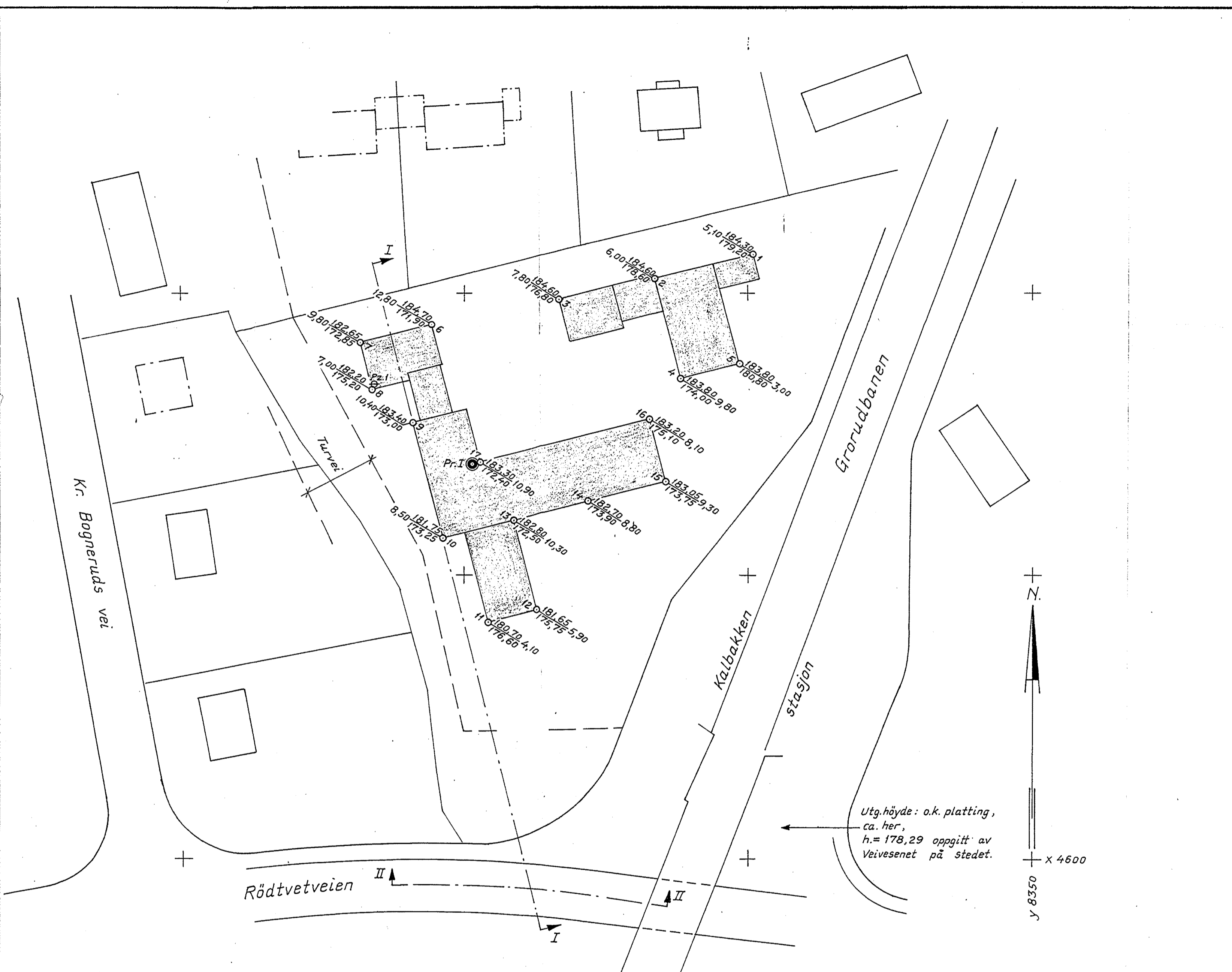

Utg.høyde: o.k. platting,
ca. her,
h = 178,29 oppgitt av
Veivesenet på stedet.

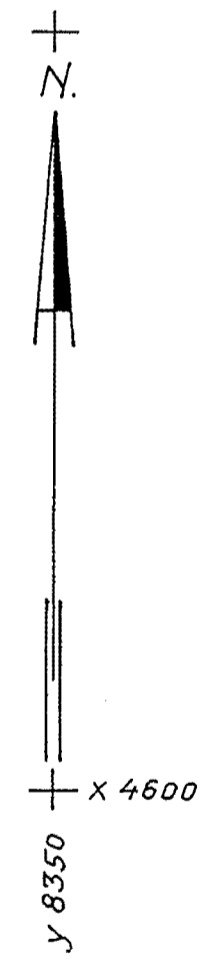

Tracet etter Ark. Trygve J. Pedersens
situasjonskart, dat. 18-8-66.
Boringene er utført med maskinelt slagbor.
Pz. = piezometer.
Pr. = prøvehull.
Profilene I og II : se tegning nr. 2811-2.

- $\frac{O}{Z}$ X = Borhull.
- X = Dybde til antatt fjell.
- Y = Kote terreng eller sjøbunn
- Z = " " antatt fjell.
- [X] = Boringedybde, ikke fjell.
- = Prøvehull, 54 m.m. diam.
- = " " 40 " " "
- = Vingeboret

REV.	INDEKS		
SYKEHJEM-PLEIEHJEM, GRORUD		3-3-67	LS-E
SØSTER ASLAUG FURE		DATE	SIGN.
OPPDRAUGSGIVER: RÅDG. ING. BJARNE GRORUD.		TEGNET	
BORPLAN	MÅLSTOKK	GODKJENT	
	1:500	3-3-67	
INGENIØRFIRMA BJØRGULF HAUKEID		ERSTATNING FOR:	
GRUNNUNDERSØKELSER - OPPMÅLING		TEGN. NR.: 2811-1	
Telefon 21 30 40 - Sandakerveien 76 - Oslo 4		ARB. NR.: 3/67	