

*

NO: DG II

287

Sandakerun. 67

2. Sandakerveien 33:

287

Overalt anvendt drelebor med benyttelse av vand under doringen. Med undtagelse av boringer nr. 4, 10 og 17, som alle ligger i de dybeste parti av det undersøkte område, kommer overst et 3-4 m. tykt lag meget haard stolpelere. Herunder bløtere lere avbrudt av grus- og sandlag med uregelmæssige mellemrum. Paa enkelte steder (boringer nr. 3, 8 og 9) var gruslagene ualmindelig haarde og gjorde boringen meget besværlig.

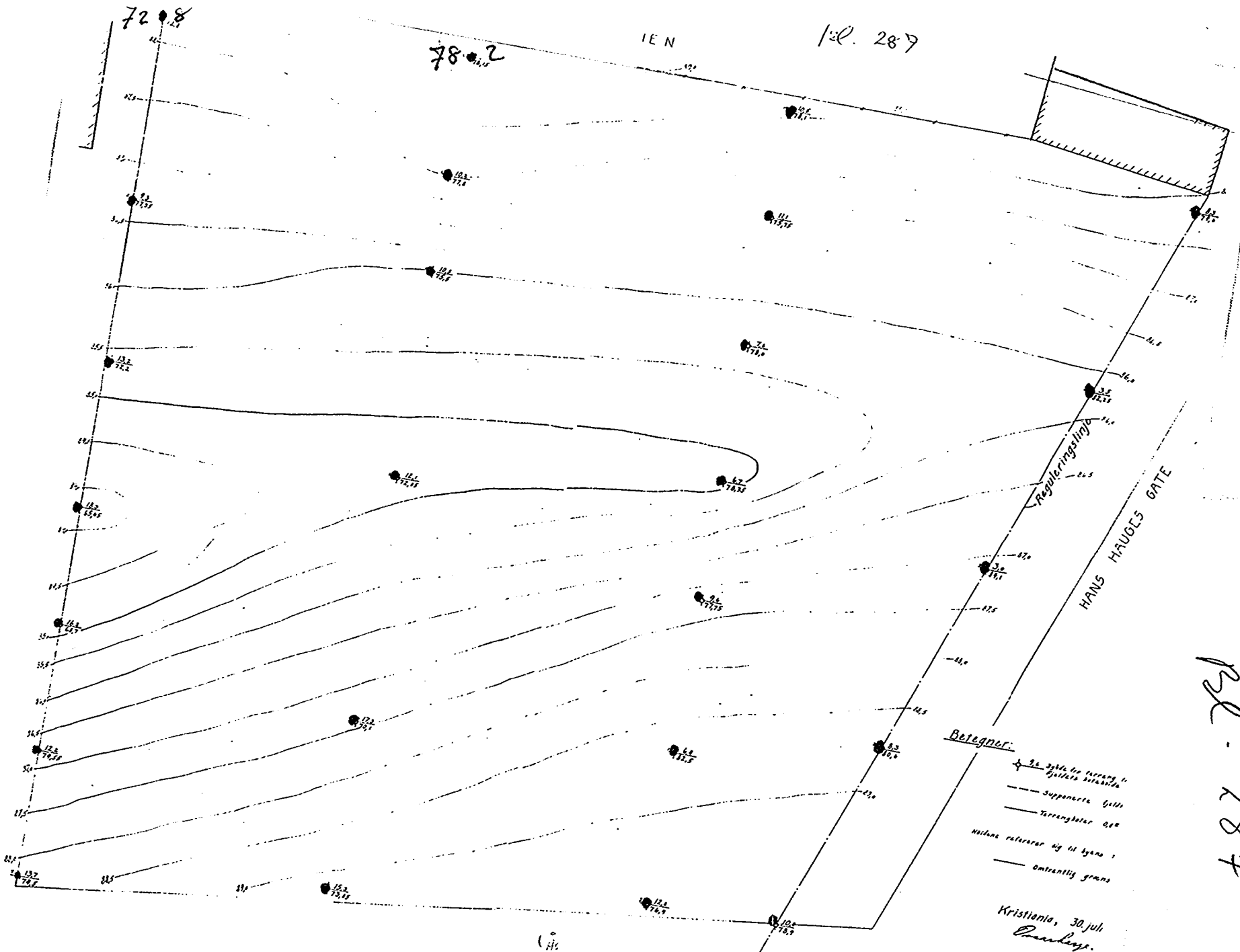

12. 287

~ 1:5000

2 x 64%

Grundboringer for Sandakerveien mtr.nr. 63 (67.?)

M. 1:200

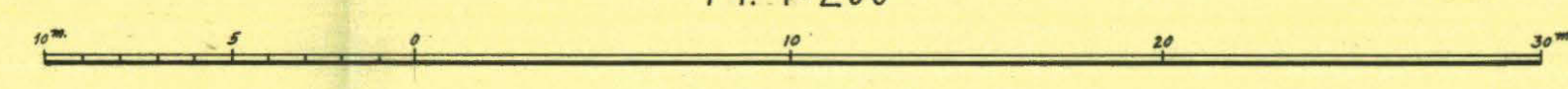

S.N.

SANDAKERVEIEN

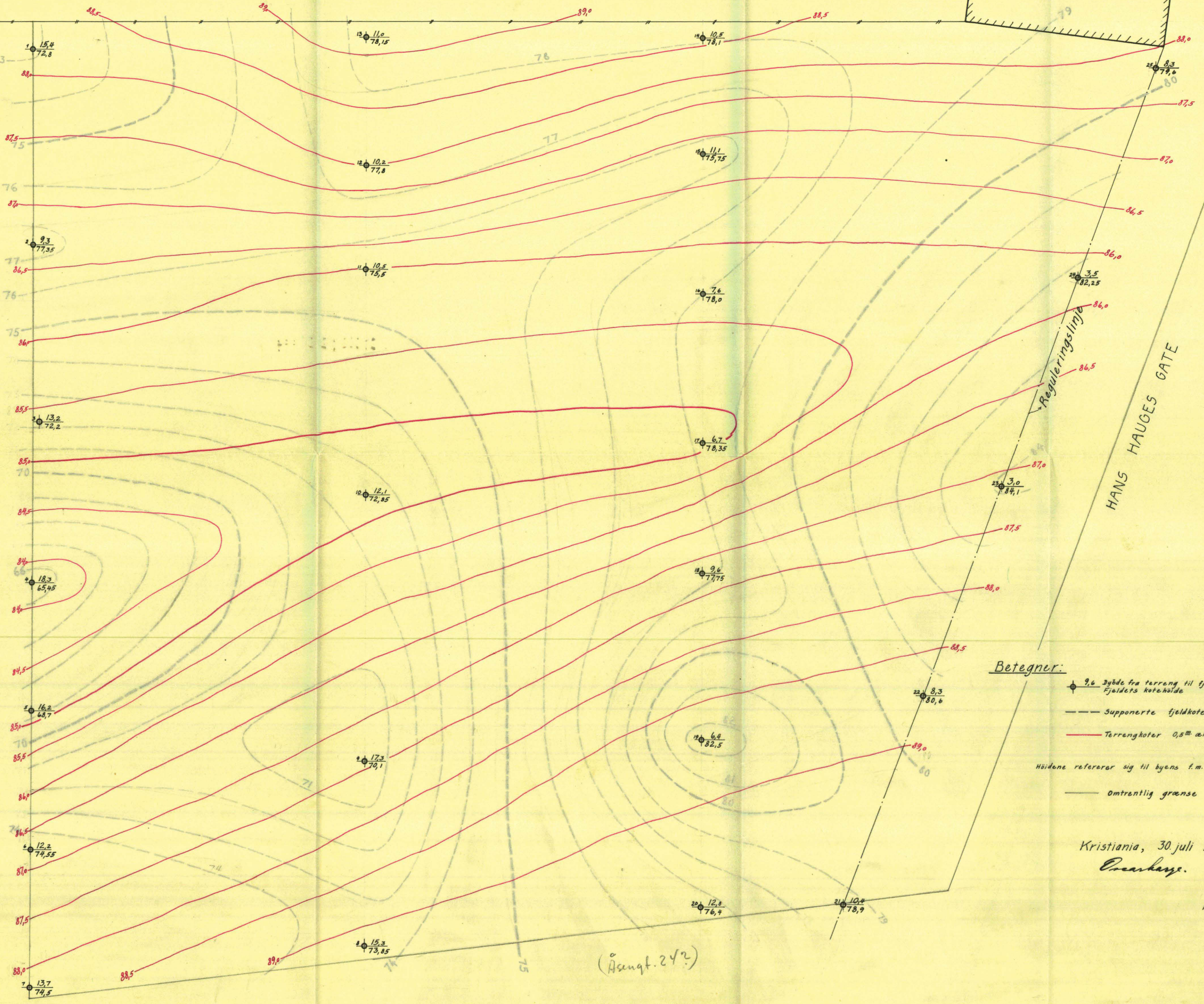
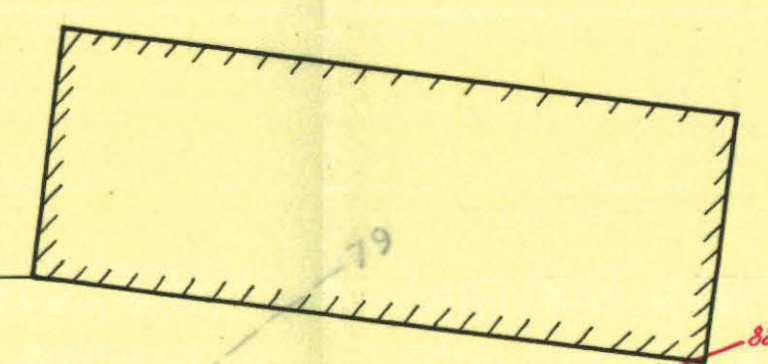

Betegner:

- 9.6 Bygde fra terrang til fjeld
Fjeldets kotehøide
 - Supponerte fjeldkoter 1^m akv. dist.
 - Terrengkoter 0.5^m akv. dist.
- Høidene refererer sig til byens f.m.
- Omtrantlig grænse

Kristiania, 30 juli 1924
Oscar Larsen.

a. N.

(Åsngt. 24?)