

NO-AB, 10-11

NO. A 10.

" B 10.

Haukelid

2700

64/64

Boligfelt ved Sogn Stadion.

NOA:10 2700  
B 10

\*

Tilhører Undergrundskartverket  
Må ikke fjernes

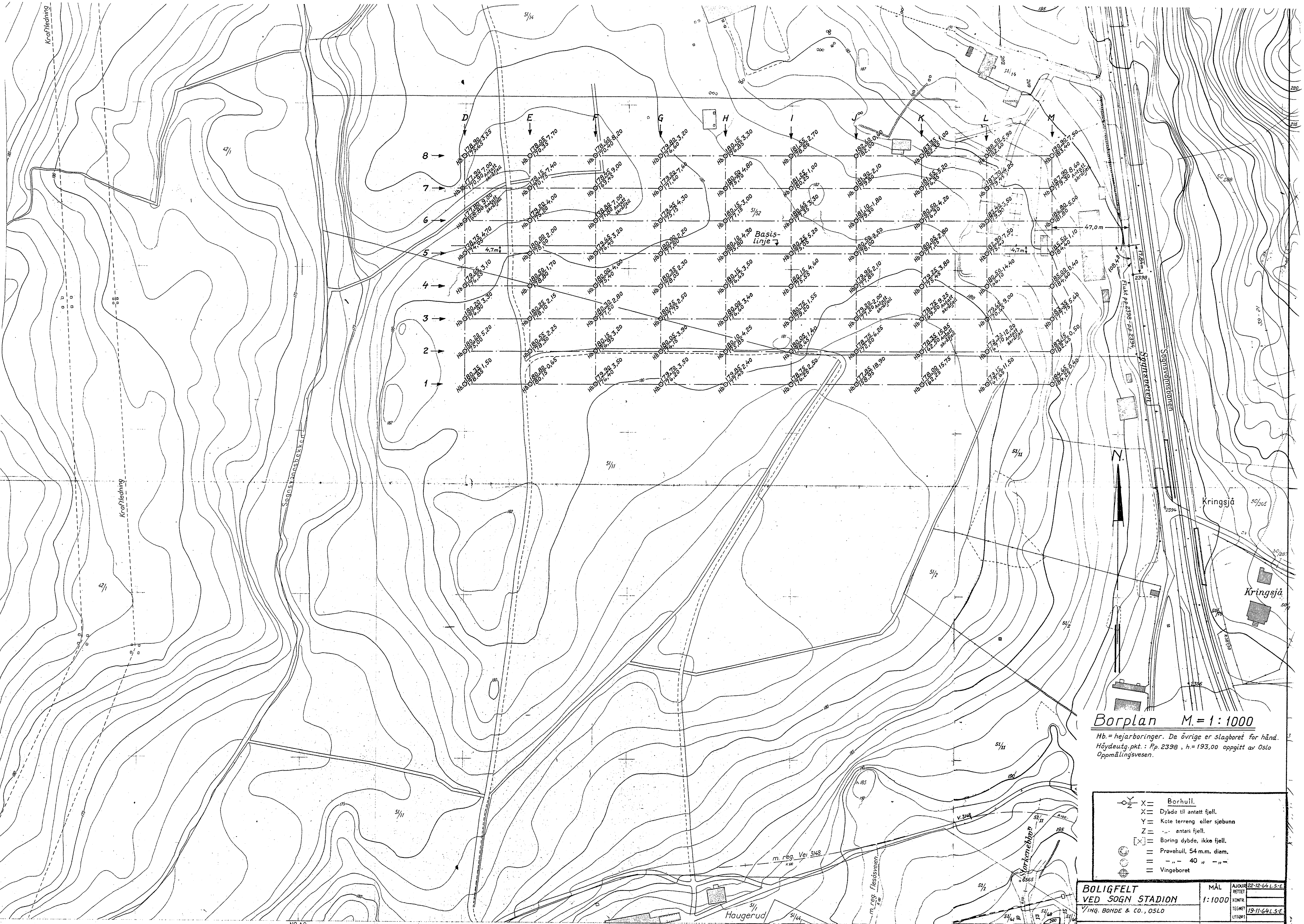

**Borplan M. = 1 : 1000**

Hb. = hejarboringer. De øvrige er slagboret for hånd.  
 Høydeutg.pkt. : Pp. 2398, h = 193,00 oppgitt av Oslo  
 Oppmålingsvesen.

	X = Borhull.
	X = Dybde til antatt fjell.
	Y = Kote terreng eller sjøbunn
	... antatt fjell.
	[X] = Boring dybde, ikke fjell.
	== Provehull, 54 m. diam.
	== " 40 " " "
	== Vinge boret

<b>BOLIGFELT          VED SOGN STADION</b> VING, BONDE & CO., OSLO	MÅL	1:1000
	ÅR	22-12-64 L.S.-E.
INGENIØRFIRMA BJ. HAUKElid GRUNNUNDRSØKELSER, OPPMÅLING SANDAKERVN, 76111 - TLF. 21 30 40 OSLO, den 22-12-64	ERSTATNING FOR:	2700-1
	TEGN. NR.	2700-1A

NO A9  
 Sikkerhetsrekkevekk  
 Frittstående mur  
 Kraftledning  
 Betonmast  
 Stolpe for telefon-  
 telegrafledning, stål, tre

Telefonkiosk  
 Hydrant  
 Beboelses- kontorbygninger  
 Industri, laerbuninner skur  
 Trébru

OSLO NO A10 NO B10